



**PROVINCE DE QUÉBEC
VILLE DE PONT-ROUGE**

RÈGLEMENT NUMÉRO 568.1-2023

MODIFIANT LE RÈGLEMENT NUMÉRO 568-2022 AFIN D'AUGMENTER LA DÉPENSE ET L'EMPRUNT POUR UN MONTANT ADDITIONNEL DE 2 089 391\$

CONSIDÉRANT QUE la Ville de Pont-Rouge a décrété, par le biais du règlement numéro 568-2022, une dépense et un emprunt de 4 898 385 \$ pour la réfection des infrastructures municipales des rues Dupont, de la Fabrique et Saint-Charles;

CONSIDÉRANT QU'il est nécessaire d'amender le règlement 568-2022 afin de pourvoir aux coûts excédentaires constatés lors de la confection des plans et devis;

CONSIDÉRANT QUE l'avis de motion du présent règlement a été dûment donné lors de la séance du conseil tenue le 12 janvier 2023 et que le projet de règlement a été déposé à cette même séance;

**SUR LA PROPOSITION DE M. FRANÇOIS BOUCHARD
APPUYÉE PAR MME LINA MOISAN
IL EST RÉSOLU À L'UNANIMITÉ DES CONSEILLERS PRÉSENTS:**

QUE le conseil municipal de la Ville de Pont-Rouge décrète ce qui suit :

ARTICLE 1. Le préambule fait partie intégrante du présent règlement.

ARTICLE 2 : Le titre du règlement numéro 568-2022 est remplacé par le suivant :

RÈGLEMENT NUMÉRO 568-2022 DÉCRÉTANT UNE DÉPENSE ET UN EMPRUNT DE 6 987 776 \$ POUR LA RÉFECTION DES INFRASTRUCTURES MUNICIPALES DES RUES DUPONT, DE LA FABRIQUE ET SAINT-CHARLES

ARTICLE 3. L'article 2 du règlement numéro 568-2022 est remplacé par le suivant :

Le conseil est autorisé à faire exécuter des travaux de réfection des infrastructures municipales sur les rues Dupont, de la Fabrique et Saint-Charles, le tout conformément aux plans et devis préparés par Arpo Groupe-conseil, portant le numéro 22049-1, en date du 21 décembre 2022 (annexe C), incluant les frais, les taxes nettes et les imprévus, tel qu'il appert de l'estimation budgétaire préparée par M. Dave Alain, directeur du service des finances, de l'approvisionnement et trésorier à la Ville de Pont-Rouge, en date du 30 novembre 2022 (annexe B).

ARTICLE 4. L'article 3 du règlement numéro 568-2022 est remplacé par le suivant :

Le conseil est autorisé à dépenser une somme de 6 987 776 \$ aux fins du présent règlement.

ARTICLE 5. L'article 4 du règlement numéro 568-2022 est remplacé par le suivant :

Aux fins d'acquitter les dépenses prévues par le présent règlement, le conseil est autorisé à emprunter une somme de 6 987 776 \$ sur une période de 40 ans.

ARTICLE 6 Le premier alinéa de l'article 5 du règlement numéro 568-2022 est remplacé par le suivant :

Pour pourvoir aux dépenses reliées au réseau d'eau potable relativement aux intérêts et au remboursement en capital des échéances annuelles d'une partie de l'emprunt, soit un montant de 2 166 211 \$ représentant 31 % de l'emprunt total, il est par le présent règlement imposé et il sera prélevé, annuellement, durant le terme de l'emprunt, de chaque propriétaire d'un immeuble imposable raccordé au réseau d'aqueduc municipal, une compensation établie comme suit en fonction d'un calcul sur la base d'unités :



Règlements de la Ville de Pont-Rouge

ARTICLE 7. Le dernier alinéa de l'article 5 du règlement numéro 568-2022 est remplacé par le suivant :

Les immeubles imposables raccordés au réseau d'eau potable municipal correspondent en proportion à 31 % au présent règlement d'emprunt.

ARTICLE 8. Le premier alinéa de l'article 6 du règlement numéro 568-2022 est remplacé par le suivant :

Pour pourvoir aux dépenses reliées au réseau d'eau sanitaire relativement aux intérêts et au remboursement en capital des échéances annuelles d'une partie de l'emprunt, soit un montant de 1 537 310 \$ représentant 22 % de l'emprunt total, il est par le présent règlement imposé et il sera prélevé, annuellement, durant le terme de l'emprunt, de chaque propriétaire d'un immeuble imposable raccordé au réseau d'égout municipal, une compensation établie comme suit en fonction d'un calcul sur la base d'unités :

ARTICLE 9. Le dernier alinéa de l'article 6 du règlement numéro 568-2022 est remplacé par le suivant :

Les immeubles imposables raccordés au réseau d'eau sanitaire municipal correspondent en proportion à 22 % au présent règlement d'emprunt.

ARTICLE 10. L'article 7 du règlement numéro 568-2022 est remplacé par le suivant :

Pour pourvoir aux dépenses reliées au réseau d'eau pluviale relativement aux intérêts et au remboursement en capital des échéances annuelles d'une partie de l'emprunt, soit un montant de 3 284 255 \$ représentant 47 % de l'emprunt total, il est par le présent règlement imposé et il sera prélevé, annuellement, durant le terme de l'emprunt, sur tous les immeubles imposables situés sur le territoire de la municipalité, une taxe spéciale à un taux suffisant d'après leur valeur telle qu'elle apparaît au rôle d'évaluation en vigueur chaque année.

ARTICLE 11. Entrée en vigueur

Le présent règlement entrera en vigueur conformément à la loi.

ADOPTÉ À PONT-ROUGE, CE 16^E JOUR DU MOIS DE JANVIER DE L'AN DEUX MILLE VINGT-TROIS.

MAIRE

GREFFIÈRE

AVIS DE MOTION :	12 janvier 2023
DÉPÔT DU PROJET DE RÈGLEMENT :	12 janvier 2023
ADOPTION DU RÈGLEMENT : (résolution 023-01-2023)	16 janvier 2023
APPROBATION PAR LE MAMH :	9 février 2023
AVIS DE PROMULGATION :	20 février 2023
DATE ENTRÉE EN VIGUEUR :	20 février 2023



ANNEXE B



Règlements de la Ville de Pont-Rouge



NOM DU PROJET		NUMÉRO DE PROJET
Règlement numéro 568.1-2023 modifiant le règlement numéro 568-2022 afin d'augmenter la dépense et l'emprunt pour un montant additionnel de 2 098 391 \$		568.1-2023
		DATE
		2022-11-30
Résumé de l'estimation finale		
DESCRIPTION		TOTAL
Coûts directs		
Travaux de reconstruction des infrastructures municipaux rue Dupont, Fabrique et Saint-Charles		
Réseau eau sanitaire		1 292 403.43
Réseau eau pluviale		1 962 600 \$
Réseau eau potable		1 724 816 \$
Embellissement rue de la Fabrique		300 000 \$
Travaux d'arpentage		12 000 \$
Contrôle qualitatif des matériaux (travaux de laboratoire, contrôle qualité)		60 000 \$
	Sous-Total Coûts directs	5 351 819 \$
Frais incidents sans financement		
<i>Honoraires professionnels</i>		
Plans et devis		323 000 \$
Surveillance de chantier, estimation détaillée, avis de conformité, etc.		200 000 \$
Acquisition de terrain		100 000 \$
		623 000 \$
<i>Imprévus de chantier (10%)</i>		306 229 \$
	Sous-Total Frais incidents sans financement	929 229 \$
TOTAL PROJET SANS FINANCEMENT		6 281 048 \$
Taxe nette 4.9875%		313 267 \$
TOTAL PROJET AVEC TAXE NETTE SANS FINANCEMENT		6 594 316 \$
<i>Frais de financement</i>		
Frais de financement temporaire		261 575 \$
Frais d'émission associés au financement permanent		131 886 \$
		393 461 \$
COÛT TOTAL DU PROJET		6 987 776 \$

Préparé par : Dave Alain
Directeur du service des finances, de l'approvisionnement et trésorier
2022-11-30



ANNEXE C

PLAN DE LOCALISATION

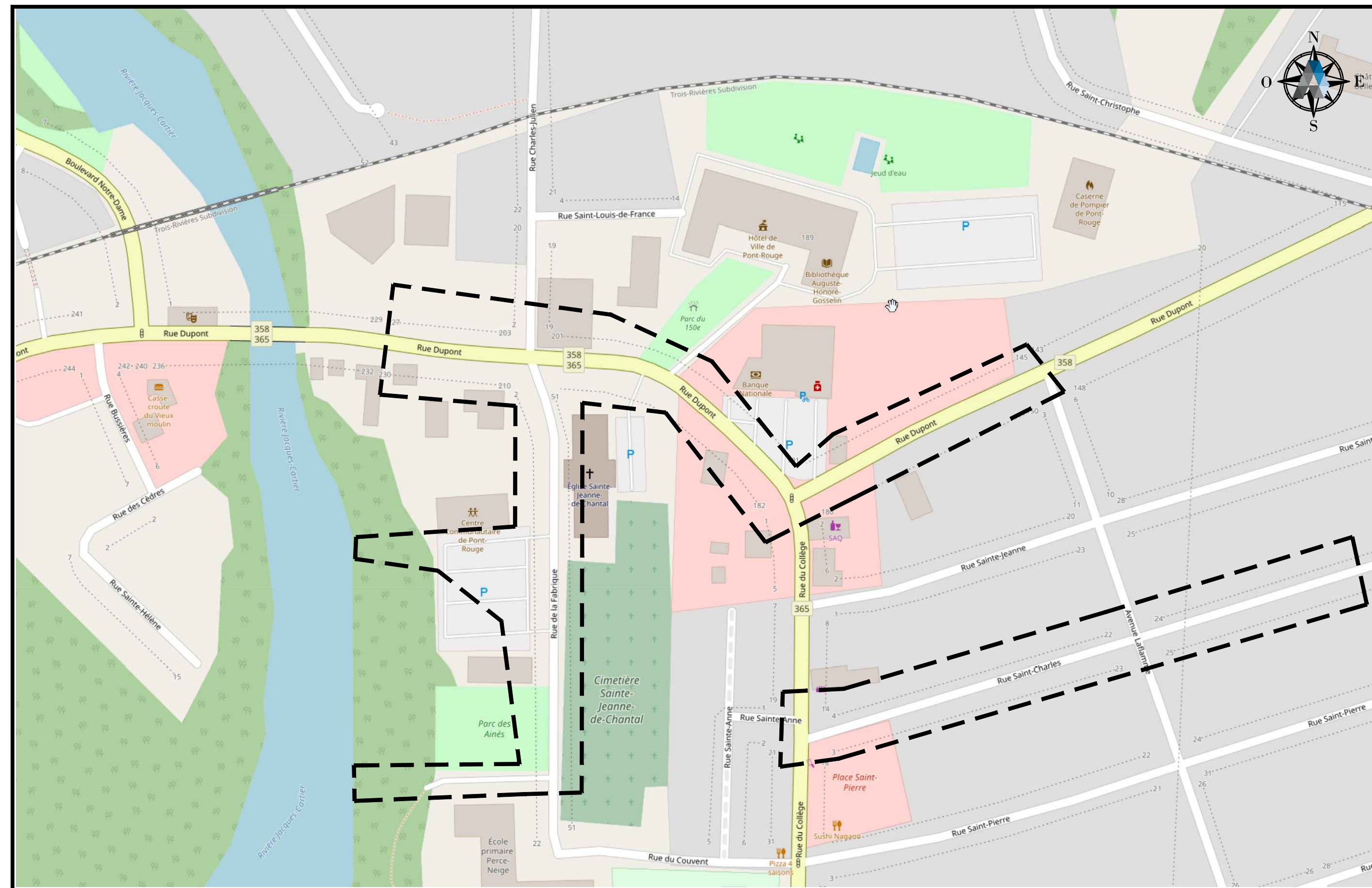

Ville de
Pont-Rouge



VILLE DE PONT ROUGE

189, RUE DUPONT,
PONT-ROUGE (QUÉBEC) G3H 1N4

RÉFECTION D'INFRASTRUCTURES DES RUES DUPONT, DE LA FABRIQUE ET SAINT-CHARLES

LISTE DES PLANS

CIVIL Description	Chainages	Feuillets
PAGE FRONTISPICE		
LÉGENDE		
RUE DUPOND MTQ, VUE EN PLAN ET PROFIL EN LONG	CH. 0+000 @ 0+150	C-01 DE C-16
RUE DUPOND MTQ, VUE EN PLAN ET PROFIL EN LONG	CH. 0+150 @ 0+310	C-02 DE C-16
RUE DUPOND VILLE, VUE EN PLAN ET PROFIL EN LONG	CH. 0+400 @ 0+590	C-03 DE C-16
RUE SAINT CHARLES, VUE EN PLAN ET PROFIL EN LONG	CH. 0+600 @ 0+780	C-04 DE C-16
RUE SAINT CHARLES, VUE EN PLAN ET PROFIL EN LONG	CH. 0+780 @ 0+950	C-05 DE C-16
RUE SAINT CHARLES, VUE EN PLAN ET PROFIL EN LONG	CH. 0+950 @ 1+040	C-06 DE C-16
RUE DE LA FABRIQUE, VUE EN PLAN ET PROFIL EN LONG	CH. 1+200 @ 1+380	C-07 DE C-16
RUE DE LA FABRIQUE, VUE EN PLAN ET PROFIL EN LONG	CH. 1+380 @ 1+480	C-08 DE C-16
RUE CHARLES JULIEN, VUE EN PLAN ET PROFIL EN LONG	CH. 1+600 @ 1+650	C-09 DE C-16
EMISSAIRE PLUVIAL	CH. 2+000 @ 2+140	C-10 DE C-16
RUE DUPOND MTQ, MARQUAGE ET SIGNALISATION		C-11 DE C-16
RUE DUPOND VILLE, RUE DE LA FABRIQUE, MARQUAGE		C-12 DE C-16
RUE SAINT CHARLES, MARQUAGE		C-13 DE C-16
COUPES TYPE ET DÉTAILS, VOIRIE		C-14 DE C-16
COUPES TYPE ET DÉTAILS, RÉSEAUX		C-15 DE C-16
COUPES TYPE ET DÉTAILS, VOIRIE ET ELECTRICITE		C-16 DE C-16

POUR APPROBATION 100%
2022-12-21

No: 22049-1



BUREAU DE LÉVIS
580 route des Rivières, Local 105
Lévis (Québec) G7A 2T6
Téléphone: (418) 929-8755

ARPO.CA

CARTOGRAPHIE

RÉSEAU SERVICES PUBLICS

TÉLÉCOMMUNICATION

EXISTANT

PROPOSÉ

ARPENTAGE

EXISTANT

AQUEDUC

PROPOSÉ

TS

CÂBLE TÉLÉCOMMUNICATION SOUTERRAIN

TS

CÂBLE TÉLÉCOMMUNICATION SOUTERRAIN

MASSIF DE TÉLÉCOMMUNICATION

MASSIF DE TÉLÉPHONE

REGARD TÉLÉCOMMUNICATION

REGARD TÉLÉCOMMUNICATION

BALISE DE REPÉRAGE

BALISE DE REPÉRAGE

BOÎTE DE JONCTION

BOÎTE DE JONCTION

CABINE TÉLÉPHONIQUE

CABINE TÉLÉPHONIQUE

EXISTANT

ÉLECTRICITÉ

PROPOSÉ

HS RÉSEAU ÉLECTRIQUE SOUTERRAIN

HS RÉSEAU ÉLECTRIQUE SOUTERRAIN

HA RÉSEAU ÉLECTRIQUE AÉRIEN

HA RÉSEAU ÉLECTRIQUE AÉRIEN

MASSIF ÉLECTRIQUE

MASSIF ÉLECTRIQUE

REGARD ÉLECTRIQUE

REGARD ÉLECTRIQUE

BALISE DE REPÉRAGE

BALISE DE REPÉRAGE

BOÎTE DE JONCTION

BOÎTE DE JONCTION

POTEAU ÉLECTRIQUE AVEC LAMPADAIRE

POTEAU ÉLECTRIQUE AVEC LAMPADAIRE

POTEAU ÉLECTRIQUE

POTEAU ÉLECTRIQUE

PYLÔNE ÉLECTRIQUE

PYLÔNE ÉLECTRIQUE

VOIRIE ET CHAUSSEE

CHAUSSEE ET VOIE DE COMMUNICATION

EXISTANT

PROPOSÉ

LIGNE DE CENTRE

LIGNE DE CENTRE

BORD PAVAGE

BORD PAVAGE

BORD GRAVIER

BORD GRAVIER

ENTRÉE PRIVÉE EN GRAVIER

ENTRÉE PRIVÉE EN GRAVIER

ENTRÉE PRIVÉE PAVÉ

ENTRÉE PRIVÉE PAVÉ

PROFIL AU CENTRE

PROFIL AU CENTRE

PROFIL DROIT

PROFIL DROIT

PROFIL GAUCHE

PROFIL GAUCHE

BORD D'ACCOTEMENT PAVÉ

BORD D'ACCOTEMENT PAVÉ

BORD D'ACCOTEMENT NON PAVÉ

BORD D'ACCOTEMENT NON PAVÉ

BORDURE DE RUE EXISTANTE

RUE

GLISSIÈRE DE SÉCURITÉ EN ACIER

BORDURE DE RUE PROPOSÉE

GLISSIÈRE DE SÉCURITÉ EN BOIS

GLISSIÈRE DE SÉCURITÉ EN ACIER

MUR DE SOUTÈNEMENT

GLISSIÈRE DE SÉCURITÉ EN BOIS

VOIE FERRÉE

MUR DE SOUTÈNEMENT

TROTTOIR

VOIE FERRÉE

PAVAGE

TROTTOIR

ABRIBUS

PAVAGE

BOÎTE DE CONTRÔLE

PONT

RUE

NOM DE RUE

PONT

EXISTANT

ÉCLAIRAGE

PROPOSÉ

ES CÂBLE D'ÉCLAIRAGE SOUTERRAIN

ES CÂBLE D'ÉCLAIRAGE SOUTERRAIN

EA CÂBLE D'ÉCLAIRAGE AÉRIEN

EA CÂBLE D'ÉCLAIRAGE AÉRIEN

LUMINAIRE DE PROMENADE

LUMINAIRE DE PROMENADE

BOÎTE DE CONTRÔLE

BOÎTE DE CONTRÔLE

BOÎTE DE CONTRÔLE DE CIRCUIT D'ÉCLAIRAGE

BOÎTE DE CONTRÔLE DE CIRCUIT D'ÉCLAIRAGE

LAMPADAIRE DOUBLE

LAMPADAIRE DOUBLE

LAMPADAIRE MULTIPLE

LAMPADAIRE MULTIPLE

LAMPADAIRE SIMPLE

LAMPADAIRE SIMPLE

MASSIF DE TIRAGE

MASSIF DE TIRAGE

EXISTANT

- REPÈRE D'ARPENTAGE
- REPÈRE GÉODÉSIQUE
- REPÈRE DE NIVELLEMENT
- STATION
- CLOU
- CONTRÔLE PHOTOGRAMÉTRIQUE TRIDIMENSIONNEL
- REPÈRE IDENTIFIÉ PLANTÉ

CADASTRE ET MATRICE GRAPHIQUE

EXISTANT

PROPOSÉ

- LIMITE CADASTRALE
- LIGNE D'EMPRISE DE RUE
- LIGNE DE LOT SUBDIVISÉ
- SERVITUDE
- NUMÉRO DU LOT
- LOT OU LIMITE DE LOT
- SUPERFICIE
- TEXTE DES SUPERFICIES DU LOT

HYDROGRAPHIE

EXISTANT

- BARRAGE
- FLEUVE
- LAC
- MARAIS
- QUAI
- RÉSERVOIR
- RIVIÈRE
- RUISSEAU
- RIVE
- ZONE INONDABLE CLASSÉE 20 ANS
- ZONE INONDABLE CLASSÉE 100 ANS

TOPOGRAPHIE

EXISTANT

PROPOSÉ

- BARRIÈRE DE CLÔTURE
- FONDATION DE BÂTIMENT
- BÂTIMENT
- RUINES DE BÂTIMENT
- TOITURE DE BÂTIMENT
- NUMÉRO CIVIQUE DES BÂTIMENTS
- HAUT DE TALUS
- BAS DE TALUS
- LIMITE DE BOISÉ
- CLÔTURE
- FOSSÉ (COURBE)
- FOSSÉ DROIT EN PROFIL
- FOSSÉ GAUCHE EN PROFIL
- FOSSÉ (LIGNE)
- FOSSÉ SEPTIQUE
- HAIE
- COURBE DE NIVEAU
- ROCHE ET AFFLEUREMENT
- ROC SOUTERRAIN
- ARBRE CONFÈRE
- ARBRE FEUILLU
- ARBUSTE
- MUR D'AMÉNAGEMENT
- PUITS
- PUITS D'EXPLORATION / FORAGE / SONDRAGE

EXISTANT

- CONDUITE D'EAU POTABLE
- CONDUITE D'EAU POTABLE EN PROFIL
- POTEAU D'INCENDIE
- PURGE
- VANNE
- BOÎTE D'ENTRÉE DE SERVICE SIMPLE
- BOÎTE D'ENTRÉE DE SERVICE DOUBLE
- CHAMBRE DE VANNE EXISTANTE
- BUTÉE
- BOUCHON
- MANCHON
- COUDE 11° 22' 45" 90°
- RÉDUIT EXISTANT
- TÉ

PROPOSÉ

- CONDUITE D'EAU POTABLE
- CONDUITE D'EAU POTABLE EN PROFIL
- POTEAU D'INCENDIE
- PURGE
- VANNE
- BOÎTE D'ENTRÉE DE SERVICE SIMPLE
- BOÎTE D'ENTRÉE DE SERVICE DOUBLE
- CHAMBRE DE VANNE
- RÉDUIT
- BOUCHON
- COUDE 11° 22' 45" 90°
- CROIX
- TÉ

EXISTANT

ÉGOUT SANITAIRE, COMBINÉ ET REFOULEMENT

PROPOSÉ

- ÉGOUT UNITAIRE
- ÉGOUT SANITAIRE
- REFOULEMENT
- ÉGOUT UNITAIRE EN PROFIL
- ÉGOUT SANITAIRE EN PROFIL
- REFOULEMENT EN PROFIL
- REGARD UNITAIRE
- REGARD SANITAIRE
- BOUCHON
- ÉGOUT PLUVIAL EXISTANT
- DRAIN DE FONDATION EXISTANT
- ÉGOUT PLUVIAL EXISTANT EN PROFIL
- REGARD PLUVIAL EXISTANT
- PUISARD CIRCULAIRE EXISTANT
- PUISARD EXISTANT
- BOUCHON
- PONCEAU
- REGARD PUISARD PLUVIAL EXISTANT
- EMPIERREMENT

EXISTANT

ÉGOUT PLUVIAL

PROPOSÉ

- ÉGOUT UNITAIRE
- ÉGOUT SANITAIRE
- REFOULEMENT
- ÉGOUT UNITAIRE EN PROFIL
- ÉGOUT SANITAIRE EN PROFIL
- REFOULEMENT EN PROFIL
- REGARD SANITAIRE
- REGARD SANITAIRE
- BOUCHON
- ÉGOUT PLUVIAL PROPOSÉ
- DRAIN DE FONDATION PROPOSÉ
- ÉGOUT PLUVIAL PROPOSÉ EN PROFIL
- REGARD PLUVIAL PROPOSÉ
- PUISARD CIRCULAIRE PROPOSÉ
- PUISARD PROPOSÉ
- BOUCHON
- PONCEAU
- REGARD PUISARD PLUVIAL PROPOSÉ
- EMPIERREMENT

NOTE DE CONFIDENTIALITÉ
 CE DESSIN ET TOUTES LES INFORMATIONS QUI L'ONT CONTENU SONT LA PROPRIÉTÉ EXCLUSIVE D'ARPO GROUPE-CONSEIL. IL EST STRICTEMENT INTERDIT DE COMMUNIQUER OU D'UTILISER SON CONTENU À D'AUTRES FINS QUE CELLES PERMISES ORIGINALEMMENT OU POUVANT ÊTRE PRÉJUDICABLES AUX INTÉRÊTS D'ARPO GROUPE-CONSEIL. TOUTE REPRODUCTION DE CE DESSIN EST INTERDITE ET IL DOIT ÊTRE RETOURNÉ SUR DEMANDE.



CLIENT:
 VILLE DE PONT ROUGE
 189, rue Dupont,
 Pont-Rouge (Québec) G3H 1N4

PROJET:
 RÉFECTION D'INFRASTRUCTURES DES
 RUES DUPONT, DE LA FABRIQUE ET
 SAINT-CHARLES

TITRE DU FEUILLET:
 LÉGENDE

NOM DU FICHIER:
 22049-1 Feuillet

NUMÉRO DE PROJET ARPO:
 22049-1

C-02
 C-19

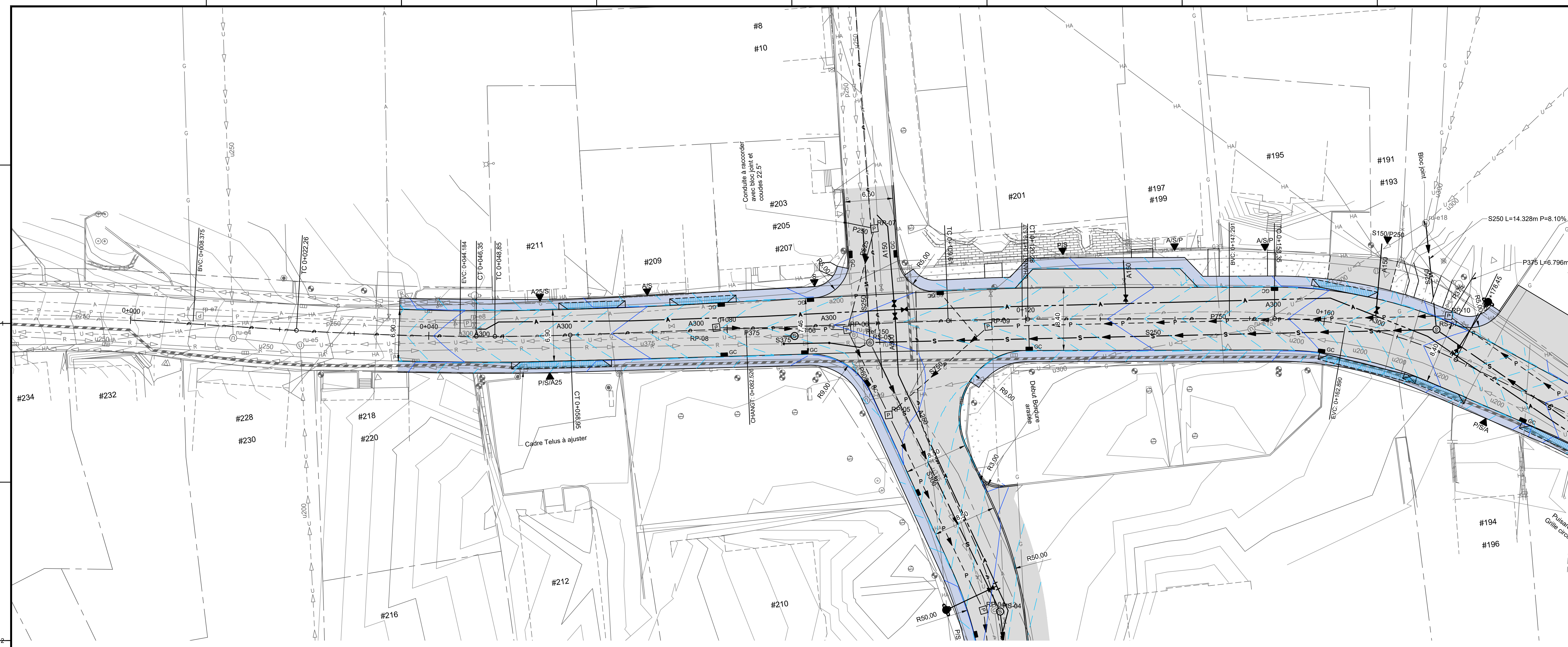

LEGENDE

	EXISTANT	PROPOSÉ
Niveau de terrain	XXX.XX	XX.XXX
Niveau de pavage	XX.XXX	XX.XXX
Pente de drainage	PENTE	PENTE
Ligne d'emprise et de lot		
Mur		
Bois, déboisement		
Haie		
Arbre feuillu, Conifère, Arbuste		
Poteau électrique		
Poteau électrique avec lampadaires		
Lampadaire simple		
Câble électrique aérien		
Câble électrique souterrain		
Conduite de gaz souterrain		
Bord pavage		
Bord gravier		
Trottoir		
Bordure		
Ponçeau		
Fossé		
Haut de talus		
Bas de talus		
Clôture		
Conduite d'eau potable		
Entrée de service		
Vanne d'eau potable		
Poteau d'incendie		
Bouchon		
Réduct		
Conduite de refoulement		
Regard et égout sanitaire		
Regard et égout unitaire		
Regard et égout pluvial		
Drain de fondation		
Regard-puisard		
Puisard		
Glissière de sécurité		
Puits d'exploration / Forage		
Accès au bâtiment (portes)		

DUPONT MTQ

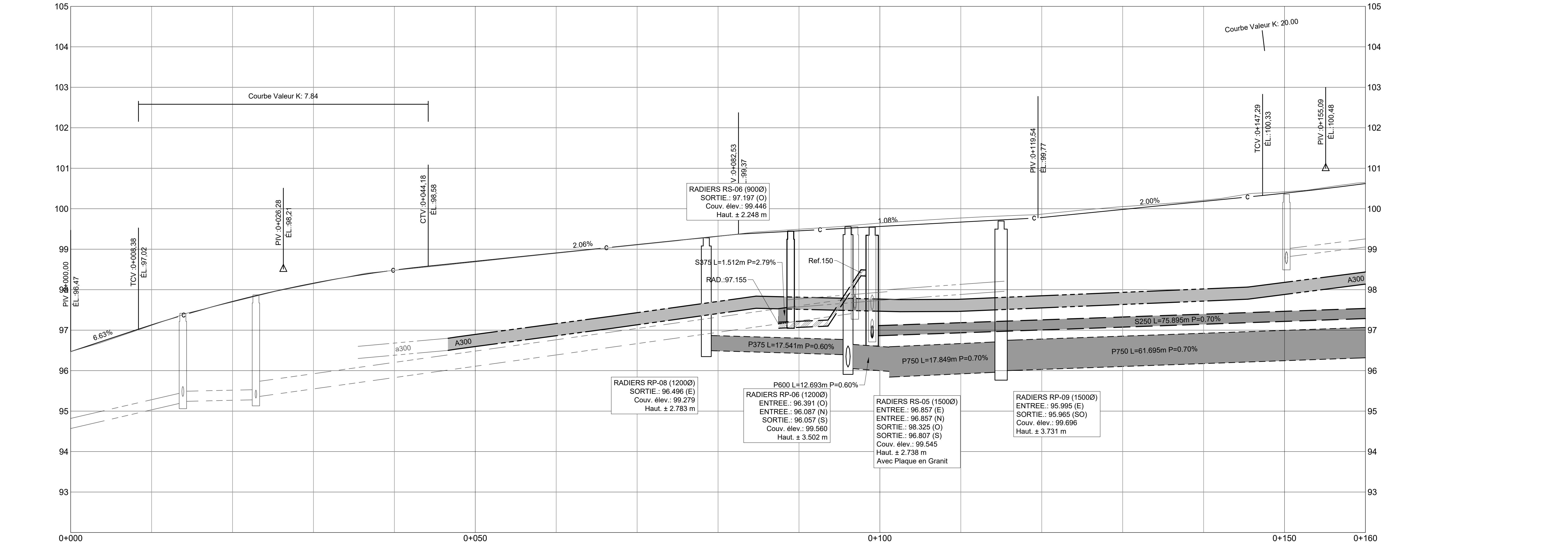

ÉLEVATION AU CENTRE EXISTANT ET FINI	0+000	0+050	0+100	0+150	0+160
95.47	96.469	97.10	97.70	97.79	98.15
96.47	97.131	97.70	97.79	98.15	98.46
97.02	97.70	98.15	98.46	98.70	98.90
98.15	98.46	98.70	98.90	99.11	99.14
98.46	98.70	98.90	99.11	99.14	99.30
98.70	98.90	99.11	99.14	99.30	99.45
98.90	99.11	99.14	99.30	99.45	99.62
99.11	99.14	99.30	99.45	99.62	99.77
99.30	99.45	99.62	99.77	99.87	99.92
99.45	99.62	99.77	99.87	99.92	100.05
99.62	99.77	99.87	99.92	100.05	100.21
99.77	99.87	99.92	100.05	100.21	100.38
99.87	99.92	100.05	100.21	100.38	100.55
99.92	100.05	100.21	100.38	100.55	100.71
100.05	100.21	100.38	100.55	100.71	100.87
100.21	100.38	100.55	100.71	100.87	101.02
100.38	100.55	100.71	100.87	101.02	101.18
100.55	100.71	100.87	101.02	101.18	101.33
100.71	100.87	101.02	101.18	101.33	101.48
100.87	101.02	101.18	101.33	101.48	101.63
101.02	101.18	101.33	101.48	101.63	101.78
101.18	101.33	101.48	101.63	101.78	101.93
101.33	101.48	101.63	101.78	101.93	102.08
101.48	101.63	101.78	101.93	102.08	102.23
101.63	101.78	101.93	102.08	102.23	102.38
101.78	101.93	102.08	102.23	102.38	102.53
101.93	102.08	102.23	102.38	102.53	102.68
102.08	102.23	102.38	102.53	102.68	102.83
102.23	102.38	102.53	102.68	102.83	102.98
102.38	102.53	102.68	102.83	102.98	103.13
102.53	102.68	102.83	102.98	103.13	103.28
102.68	102.83	102.98	103.13	103.28	103.43
102.83	102.98	103.13	103.28	103.43	103.58
102.98	103.13	103.28	103.43	103.58	103.73
103.13	103.28	103.43	103.58	103.73	103.88
103.28	103.43	103.58	103.73	103.88	104.03
103.43	103.58	103.73	103.88	104.03	104.18
103.58	103.73	103.88	104.03	104.18	104.33
103.73	103.88	104.03	104.18	104.33	104.48
103.88	104.03	104.18	104.33	104.48	104.63
104.03	104.18	104.33	104.48	104.63	104.78
104.18	104.33	104.48	104.63	104.78	104.93
104.33	104.48	104.63	104.78	104.93	105.08
104.48	104.63	104.78	104.93	105.08	105.23
104.63	104.78	104.93	105.08	105.23	105.38
104.78	104.93	105.08	105.23	105.38	105.53
104.93	105.08	105.23	105.38	105.53	105.68
105.08	105.23	105.38	105.53	105.68	105.83
105.23	105.38	105.53	105.68	105.83	105.98
105.38	105.53	105.68	105.83	105.98	106.13
105.53	105.68	105.83	105.98	106.13	106.28
105.68	105.83	105.98	106.13	106.28	106.43
105.83	105.98	106.13	106.28	106.43	106.58
105.98	106.13	106.28	106.43	106.58	106.73
106.13	106.28	106.43	106.58	106.73	106.88
106.28	106.43	106.58	106.73	106.88	107.03
106.43	106.58	106.73	106.88	107.03	107.18
106.58	106.73	106.88	107.03	107.18	107.33
106.73	106.88	107.03	107.18	107.33	107.48
106.88	107.03	107.18	107.33	107.48	107.63
107.03	107.18	107.33	107.48	107.63	107.78
107.18	107.33	107.48	107.63	107.78	107.93
107.33	107.48	107.63	107.78	107.93	108.08
107.48	107.63	107.78	107.93	108.08	108.23
107.63	107.78	107.93	108.08	108.23	108.38
107.78	107.93	108.08	108.23	108.38	108.53
107.93	108.08	108.23	108.38	108.53	108.68
108.08	108.23	108.38	108.53	108.68	108.83
108.23	108.38	108.53	108.68	108.83	108.98
108.38	108.53	108.68	108.83	108.98	109.13
108.53	108.68	108.83	108.98	109.13	109.28
108.68	108.83	108.98	109.13	109.28	109.43
108.83	108.98	109.13	109.28	109.43	109.58
108.98	109.13	109.28	109.43	109.58	109.73
109.13	109.28	109.43	109.58	109.73	109.88
109.28	109.43	109.58	109.73	109.88	110.03
109.43	109.58	109.73	109.88	110.03	110.18
109.58	109.73	109.88	110.03	110.18	110.33
109.73	109.88	110.03	110.18	110.33	110.48
109.88	109.98	110.03	110.18	110.33	110.48
109.98	110.03	110.18	110.33	110.48	110.63
110.03	110.18	110.33	110.48	110.63	110.78
110.18	110.33	110.48	110.63	110.78	110.93
110.33	110.48	110.63	110.78	110.93	111.08
110.48	110.63	110.78	110.93	111.08	111.23
110.63	110.78	110.93	111.08	111.23	111.38
110.78	110.93	111.08	111.23	111.38	111.53
110.93	111.08	111.23	111.38	111.53	111.68
111.08	111.23	111.38	111.53	111.68	111.83
111.23	111.38	111.53	111.68	111.83	111.98
111.38	111.53	111.68	111.83	111.98	112.13
111.53	111.68	111.83	111.98	112.13	112.28
111.68	111.83	111.98	112.13	112.28	112.43
111.83	111.98	112.13	112.28	112.43	112.58
111.98	112.13	112.28	112.43	112.58	112.73
112.13	112.28	112.43	112.58	112.73	112.88
112.28	112.43	112.58	112.73	112.88	113.03
112.43	112.58	112.73	112.88	113.03	113.18
112.58	112.73	112.88	113.03	113.18	113.33
112.73	112.88	113.03	113.18	113.33	113.48
112.88	113.03	113.18	113.33	113.48	113.63
113.03	113.18	113.33	113.48	113.63	113.78
113.18	113.33	113.48	113.63	113.78	113.93
113.33	113.48	113.63	113.78	113.93	114.08
113.48	113.63	113.78	113.93	114.08	114.23
113.63	113.78	113.93	114.08	114.23	114.38
113.78	113.93	114.08	114.23	114.38	114.53
113.93	114.08	114.23	114.38	114.53	114.68
114.08	114.23	114.38	114.53	114.68	114.83
114.23	114.38	114.53	114.68	114.83	114.98
114.38	114.53	114.68	114.83	114.98	115.13
114.53	114.68	114.83	114.98	115.13	115.28
114.68	114.83	114.98	115.13	115.28	115.43
114.83	114.98	115.13	115.28	115.43	115.58
114.98	115.13	115.28	115.43	115.58	115.73
115.13	115.28	115.43	115.58	115.73	115.88
115.28	115.43	115.58	115.73	115.88	116.03
115.43	115.58	115.73	115.88	116.03	116.18
115.58	115.73	115.88	116.03	116.18	116.33
115.73	115.88	116.03	116.18	116.33	116.48
115.88	116.03	116.18	116.33	116.48	116.63
116.03	116.18	116.33	116.48	116.63	116.78
116.18	116.33	116.48	116.63	116.78	116.93
116.33	116.48	116.63	116.78	116.93	117.08
116.48	116.63	116.78	116.93	117.08	117.23
116.63	116.78	116.93	117.08	117.23	117.38
116.78	116.93	117.08	117.23	117.38	117.53
116.93	117.08	117.23	117.38	117.53	117.68
117.08	117.23	117.38	117.53	117.68	117.83
117.23	117.38				

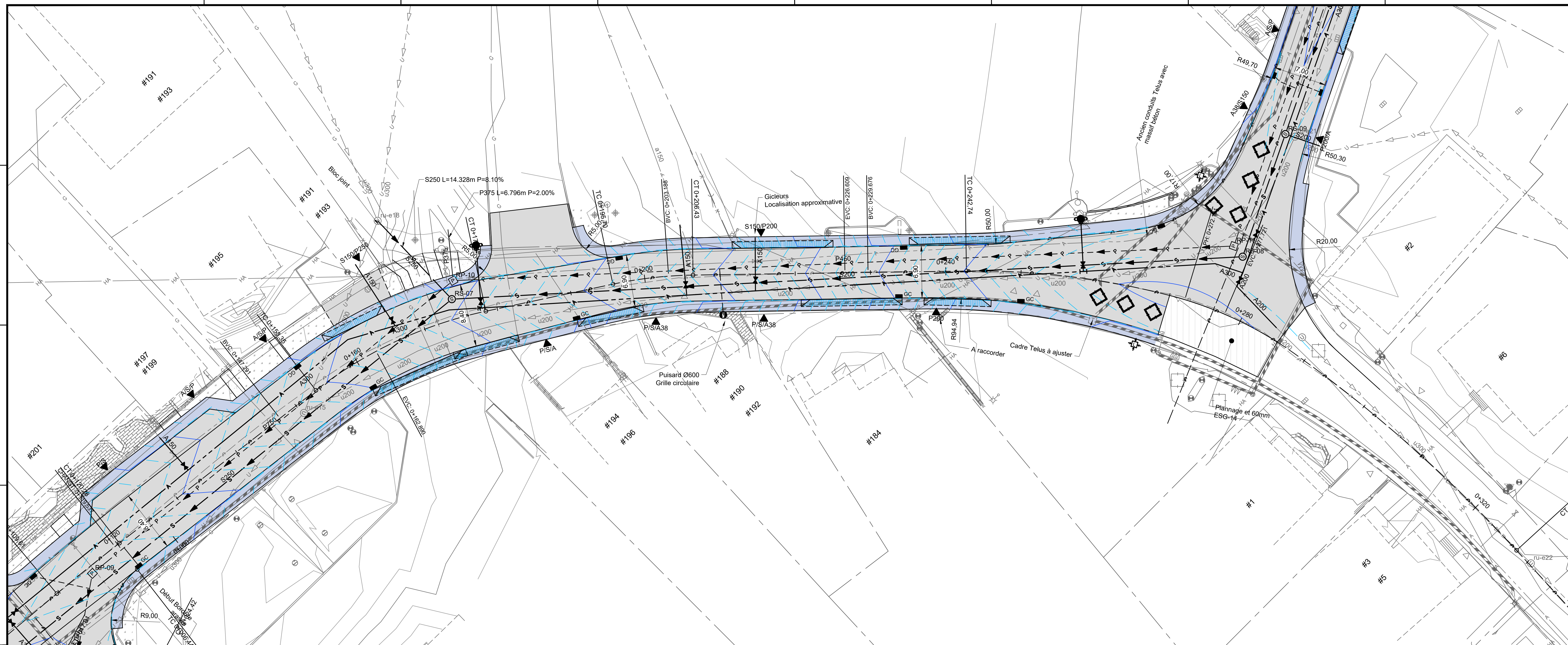

LEGENDE	EXISTANT	PROPOSÉ
Niveau de terrain	XXX.XX	XX.XXX
Niveau de pavage	XX.XXX	XX.XXX
Pente de drainage	PENTE	PENTE
Ligne d'emprise et de lot	Mur	Boisé, déboussement
Boisé, déboussement	Haie	Arbre feuillu, Conifère, Arbuste
Arbre feuillu, Conifère, Arbuste	Poteau électrique	Poteau électrique avec lampadaires
Poteau électrique	Poteau électrique avec lampadaires	Câble électrique aérien
Poteau électrique avec lampadaires	Câble électrique aérien	Câble électrique souterrain
Câble électrique aérien	Câble électrique souterrain	Conduite de gaz souterrain
Câble électrique souterrain	Conduite de gaz souterrain	Bord pavage
Conduite de gaz souterrain	Bord pavage	Sud gravier
Bord pavage	Sud gravier	Trottoir
Sud gravier	Trottoir	Bordure
Trottoir	Bordure	Ponceau
Bordure	Ponceau	Fossé
Ponceau	Fossé	Haut de talus
Fossé	Haut de talus	Bas de talus
Haut de talus	Bas de talus	Clôture
Bas de talus	Clôture	Conduite d'eau potable
Clôture	Conduite d'eau potable	Entrée de service
Conduite d'eau potable	Entrée de service	Vanne d'eau potable
Entrée de service	Vanne d'eau potable	Poteau d'incendie
Vanne d'eau potable	Poteau d'incendie	Bouchon
Poteau d'incendie	Bouchon	Réduct
Bouchon	Réduct	Conduite de refoulement
Réduct	Conduite de refoulement	Regard et égout sanitaire
Conduite de refoulement	Regard et égout sanitaire	Regard et égout unitaire
Regard et égout sanitaire	Regard et égout unitaire	Regard et égout pluvial
Regard et égout unitaire	Regard et égout pluvial	Drain de fondation
Regard et égout pluvial	Drain de fondation	Regard-puisard
Drain de fondation	Regard-puisard	Puisard
Regard-puisard	Puisard	Glissière de sécurité
Puisard	Glissière de sécurité	Puits d'exploration / Forage
Glissière de sécurité	Puits d'exploration / Forage	Accès du bâtiment (portes)
Puits d'exploration / Forage	Accès du bâtiment (portes)	

DUPONT MTQ

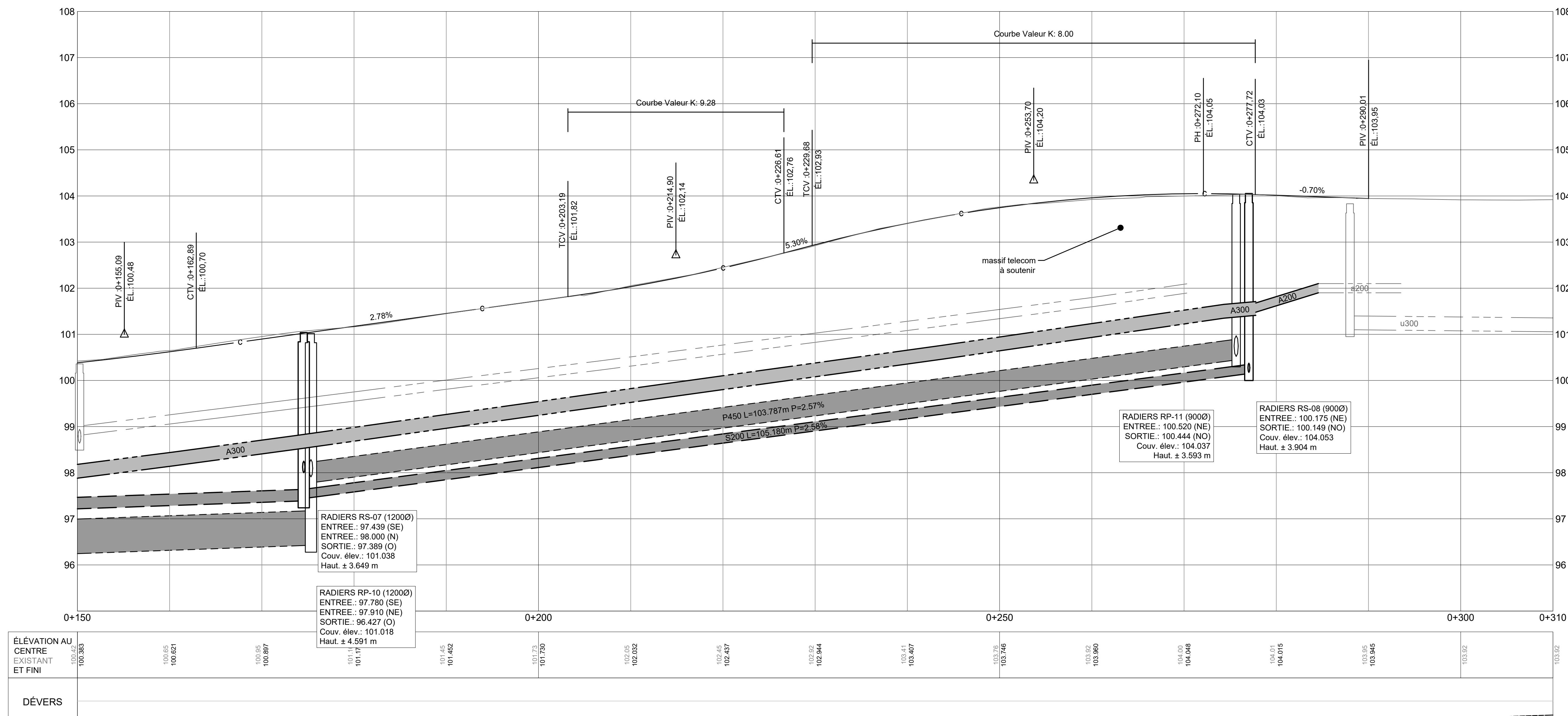

NOTE DE CONFIDENTIALITÉ
CE Dessin ET TOUTES LES INFORMATIONS QUI LE CONTIENNENT SONT LA PROPRIÉTÉ EXCLUSIVE D'ARPO GROUPE-CONSEIL. IL EST STRICTEMENT INTERDIT DE COMMUNIQUER OU UTILISER SON CONTENU À D'AUTRES FINS QUE CELLES PERMISES ORIGINALEMMENT OU POURANT ÊTRE PRÉJUDICABLES AUX INTÉRÊTS D'ARPO GROUPE-CONSEIL. TOUTE REPRODUCTION DE CE Dessin EST INTERDITE ET IL DOIT ÊTRE RETOURNÉ SUR DEMANDE.

NO	DATE	DESCRIPTION	ÉLÉVÉ PAR	APPRÉVÉ PAR
08	23-12-21	POUR APPROBATION 100%	C.B.	S.L.
09	22-10-18	POUR COMMENTAIRES 50%	C.B.	S.L.

TABLEAU DES ÉMISSIONS

SCEAU:



CLIENT: VILLE DE PONT ROUGE
189, rue Dupont,
Pont-Rouge (Québec) G3H 1N4

PROJET: RÉFÉCTION D'INFRASTRUCTURES DES RUES
DUPONT, DE LA FABRIQUE ET SAINT-CHARLES

TITRE DU FEUILLET: RUE DUPONT MTQ
VUE EN PLAN ET PROFIL EN LONG
CH.: 0+150 @ 0+310

COUPE TECHNIQUE: Serge Landry, Ingénieur
Clément Bonnabel, Technicien

DATE: 2022-10-05	UNITE: MÈTRES	ÉCHELLE H: 1:250	ÉCHELLE V: 1:50
NOM DU FICHIER: 22049-1-C Projet			
NUMÉRO DE PROJET ARPO: 22049-1		OB: C-03	REV: C-19

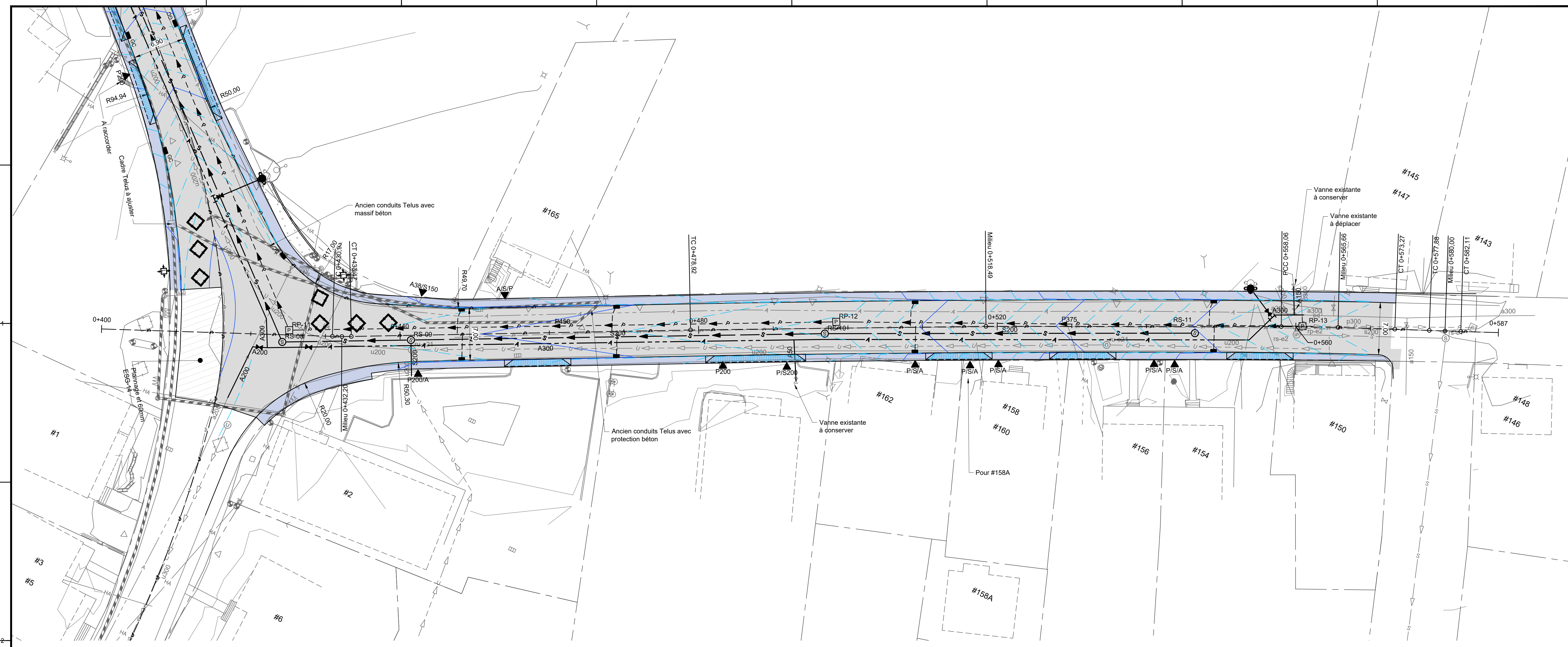

LEGENDE

	EXISTANT	PROPOSÉ
Niveau de terrain	XXX.XX	XX.XXX
Niveau de pavage	XX.XXX	XX.XXX
Pente de drainage	PENTE	PENTE
Ligne d'emprise et de lot		
Mur		
Bois, déboisement		
Haie		
Arbre feuillu, Conifère, Arbruste		
Poteau électrique		
Poteau électrique avec lampadaires		
Câble électrique aérien		
Câble électrique souterrain		
Conduite de gaz souterrain		
Bord pavage		
Bord gravier		
Trottoir		
Bordure		
Ponçeau		
Fossé		
Haut de talus		
Bas de talus		
Clôture		
Conduite d'eau potable		
Entrée de service	A/SIP	A/SIP
Vanne d'eau potable		
Poteau d'incendie		
Bouchon		
Réduit		
Conduite de refoulement		
Regard et égout sanitaire	RES-01	RES-01
Regard et égout unitaire	REG-01	REG-01
Regard et égout pluvial	REP-01	REP-01
Drain de fondation		
Regard-puisard	pu-01	pu-01
Puisard	p-01	p-01
Glissière de sécurité		
Puits d'exploration / Forage	PU-XX, F-XX	PU-XX, F-XX
Accès au bâtiment (portes)		

Dupont ville

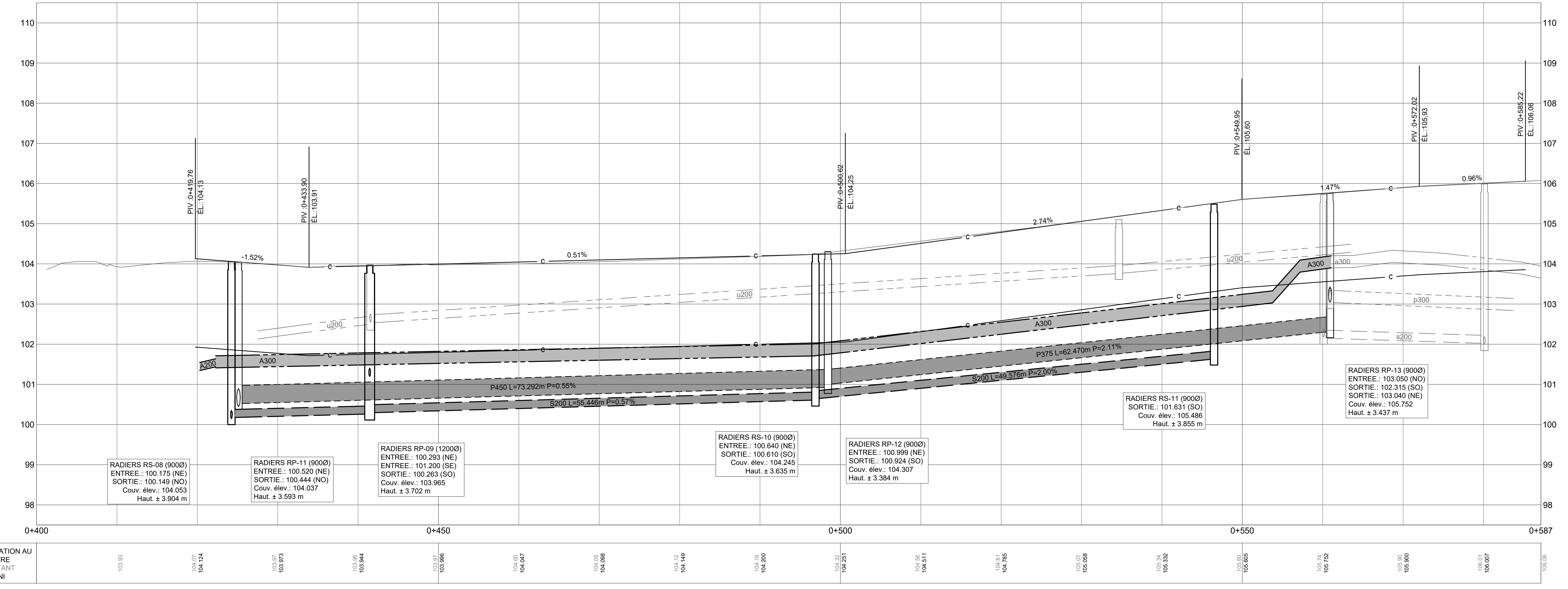

NOTE DE CONFIDENTIALITÉ
 CE Dessin ET TOUTES LES INFORMATIONS QUI LE CONTIENNENT SONT LA PROPRIÉTÉ EXCLUSIVE D'ARPO GROUPE-CONSEIL. IL EST STRICTEMENT INTERDIT DE COMMUNIQUER OU UTILISER SON CONTENU À D'AUTRES FINS QUE CELLES PERMISES ORIGINALEMMENT OU POURVANT ÊTRE PRÉJUDICIALES AUX INTÉRÊTS D'ARPO GROUPE-CONSEIL. TOUTE REPRODUCTION DE CE Dessin EST INTERDITE ET IL DOIT ÊTRE RETOURNÉ SUR DEMANDE.

NO	DATE	DESCRIPTION	ÉLÉVÉ PAR	APPRUVÉ PAR
01	22-12-21	POUR APPROBATION 100%	C.B.	S.L.
02	22-10-16	POUR COMMENTAIRES 50%	C.B.	S.L.

TABLEAU DES ÉMISSIONS

SCEAU:



CLIENT:
 VILLE DE PONT ROUGE
 189, rue Dupont,
 Pont-Rouge (Québec) G3H 1N4

PROJET:
 RÉFÉCTION D'INFRASTRUCTURES DES RUES
 DUPONT, DE LA FABRIQUE ET SAINT-CHARLES

TITRE DU FEUILLET:
 RUE DUPONT VILLE
 VUE EN PLAN ET PROFIL EN LONG
 CH. : 0+400 @ 0+590

ÉQUIPE TECHNIQUE:
 Serge Landry, Ingénieur
 Clément Bonnabel, Technicien

DATE: 2022-10-05	UNITE: METRES	ÉCHELLE H: 1:250
NOM DU FICHIER: 22049-1-C Projet		ÉCHELLE V: 1:50
NUMÉRO DE PROJET ARPO: 22049-1		OB: C-04
		REV: C-19

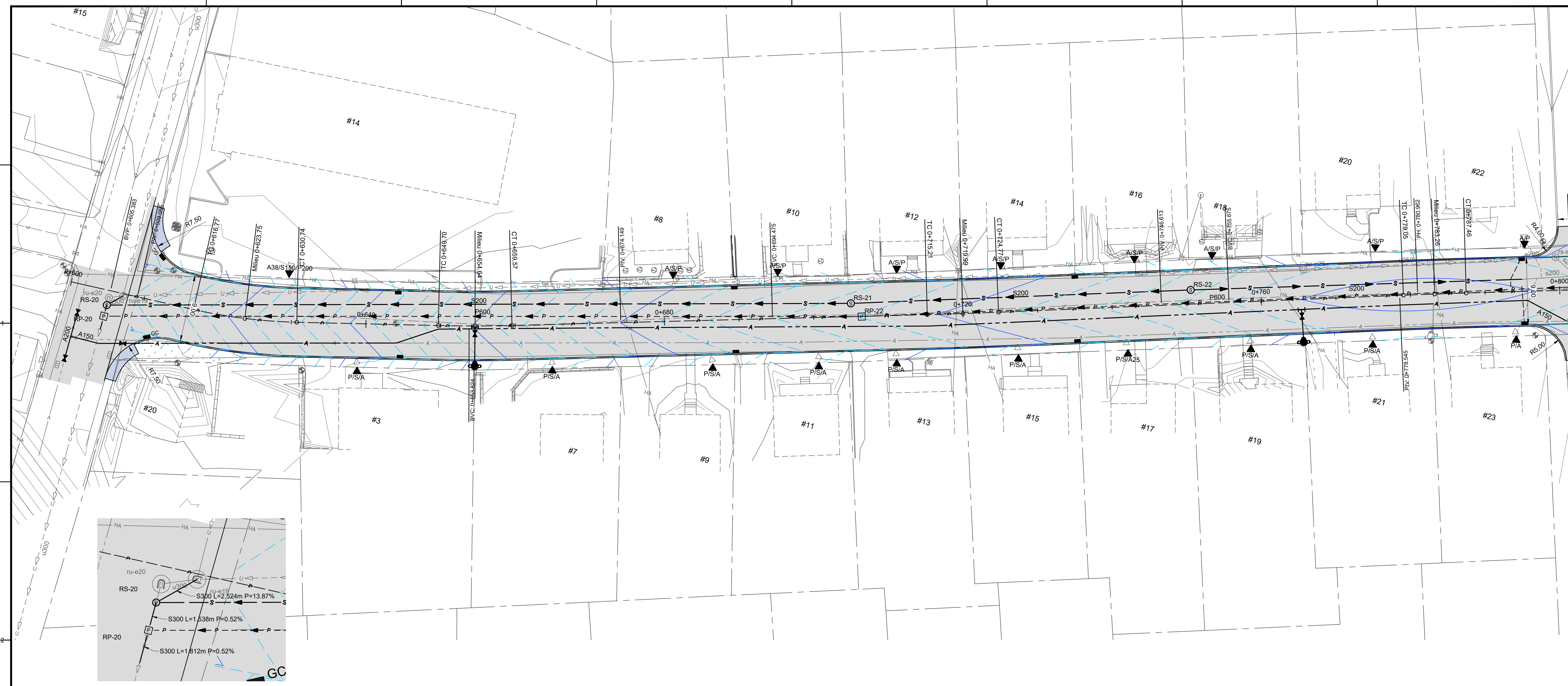

LEGENDE

	EXISTANT	PROPOSÉ
Niveau de terrain	XXX.XX	XX.XXX
Niveau de pavage	XX.XXX	XX.XXX
Pente de drainage	PENTE	PENTE
Ligne d'emprise et de lot		
Mur		
Bois, déboisement		
Haie		
Arbre feuillu, Conifère, Arbuste		
Poteau électrique		
Poteau électrique avec lampadaires		
Lampadaire simple		
Câble électrique aérien		
Câble électrique souterrain		
Conduite de gaz souterrain		
Bord pavage		
Bord gravier		
Trottoir		
Bordure		
Pononau		
Fossé		
Haut de talus		
Bas de talus		
Clôture		
Conduite d'eau potable		
Entrée de service		
Vanne d'eau potable		
Poteau d'incendie		
Bouchon		
Réduct		
Conduite de refoulement		
Regard et égout sanitaire		
Regard et égout unitaire		
Regard et égout pluvial		
Drain de fondation		
Regard-puisard		
Puisard		
Glissière de sécurité		
Puits d'exploration / Forage		
Accès au bâtiment (portes)		

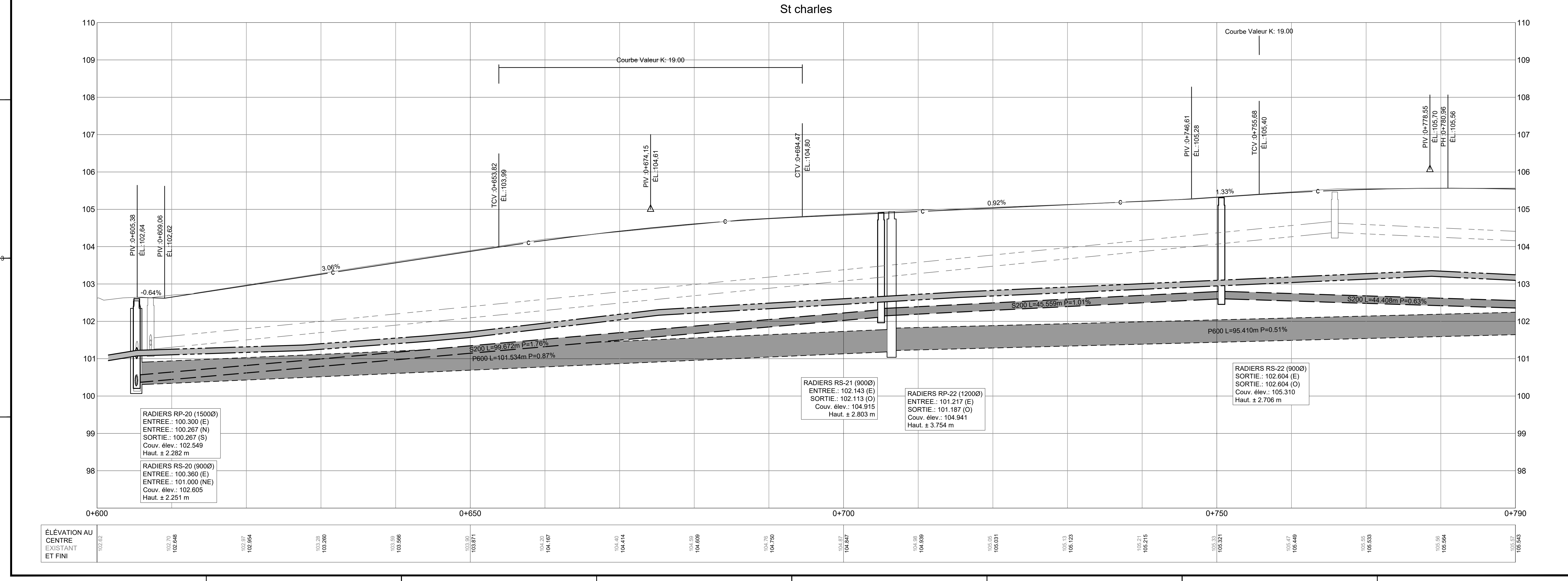
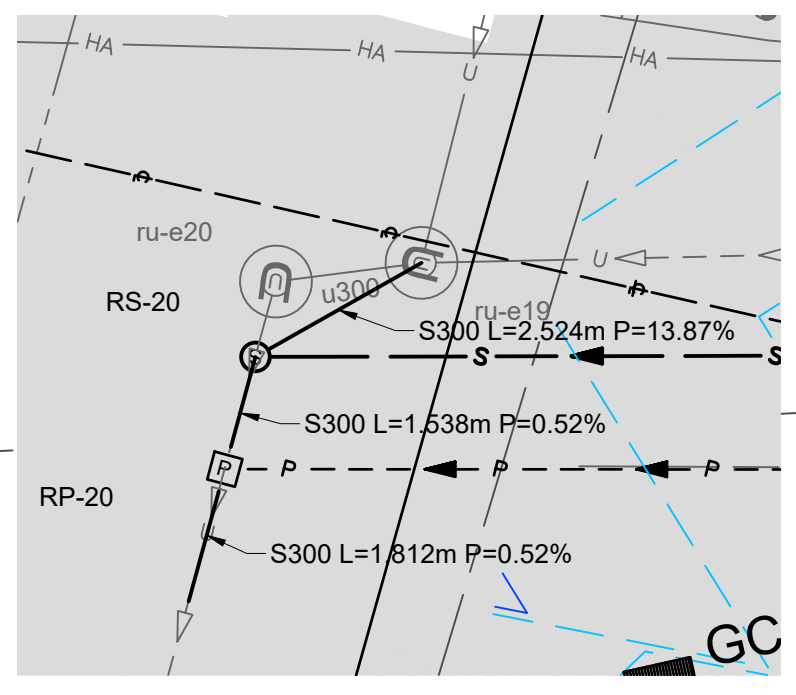

NOTE DE CONFIDENTIALITÉ
CE Dessin ET TOUTES LES INFORMATIONS QUI LE CONTIENNENT SONT LA PROPRIÉTÉ EXCLUSIVE D'ARPO GROUPE-CONSEIL. IL EST STRICTEMENT INTERDIT DE COMMUNIQUER OU UTILISER SON CONTENU À D'AUTRES FINS QUE CELLES PERMISES ORIGINALEMMENT OU POLYVALENT ÉTRE PRÉJUDICIAIRES AUX INTÉRÊTS D'ARPO GROUPE-CONSEIL. TOUTE REPRODUCTION DE CE Dessin EST INTERDITE ET IL DOIT ÊTRE RETOURNÉ SUR DEMANDE.

NO	DATE	DESCRIPTION	ÉLÉVATION	PROFIL
01	22-12-21	POUR APPROBATION 100%	C.B.	S.L.
02	22-10-16	POUR COMMENTAIRES 50%	C.B.	S.L.

TABLEAU DES ÉMISSIONS

SCÉAU	DATE	DESCRIPTION



CLIENT:
VILLE DE PONT ROUGE
189, rue Dupont,
Pont-Rouge (Québec) G3H 1N4

PROJET:
RÉFECTION D'INFRASTRUCTURES DES RUES
DUPONT, DE LA FABRIQUE ET SAINT-CHARLES

TITRE DU FEUILLET:
RUE SAINT CHARLES
VUE EN PLAN ET PROFIL EN LONG
CH.: 0+600 @ 0+780

GROUPE TECHNIQUE:
Serge Landry, Ingénieur
Clement Bonnabel, Technicien

DATE: 2022-10-05	UNITE: MÈTRES	ÉCHELLE H: 1/250
NOM DU FICHIER: 22049-1-C Projet		ÉCHELLE V: 1/50
NUMÉRO DE PROJET ARPO: 22049-1	OB: C-05	REV: C-19

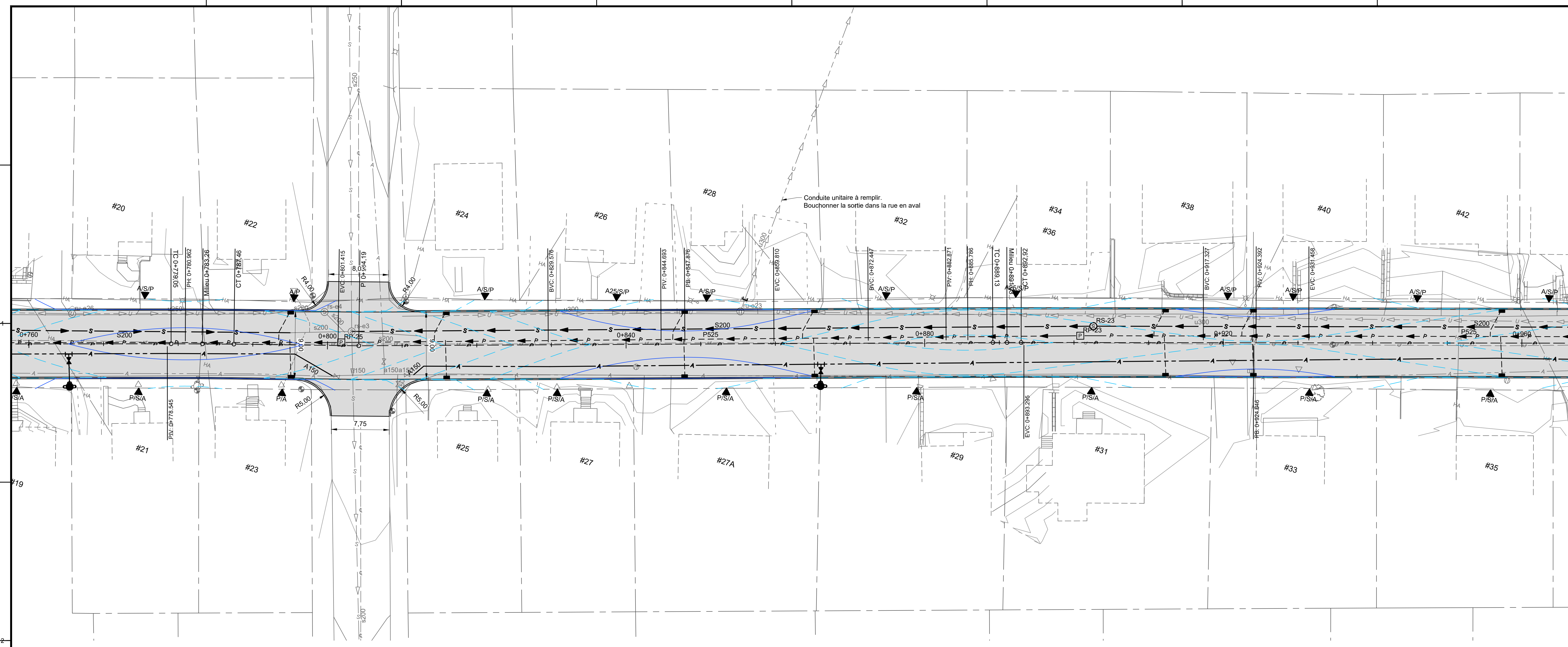

LEGENDE

	EXISTANT	PROPOSÉ
Niveau de terrain	XXX.XX	XX.XXX
Niveau de pavage	XX.XXX	XX.XXX
Pente de drainage	PENTE	PENTE
Ligne d'emprise et de lot		
Mur		
Bois, déboisement		
Haie		
Arbre feuillu, Conifère, Arbruste		
Poteau électrique		
Poteau électrique avec lampadaires		
Lampadaire simple		
Câble électrique aérien		
Câble électrique souterrain		
Conduite de gaz souterrain		
Bord pavage		
Bord gravier		
Trottoir		
Bordure		
Pononau		
Fosse		
Haut de talus		
Bas de talus		
Clôture		
Conduite d'eau potable		
Entrée de service		
Vanne d'eau potable		
Poteau d'incendie		
Bouchon		
Réduit		
Conduite de refoulement		
Regard et égout sanitaire		
Regard et égout unitaire		
Regard et égout pluvial		
Drain de fondation		
Regard-puisard		
Puisard		
Glissière de sécurité		
Puits d'exploration / Forage		
Accès au bâtiment (portes)		

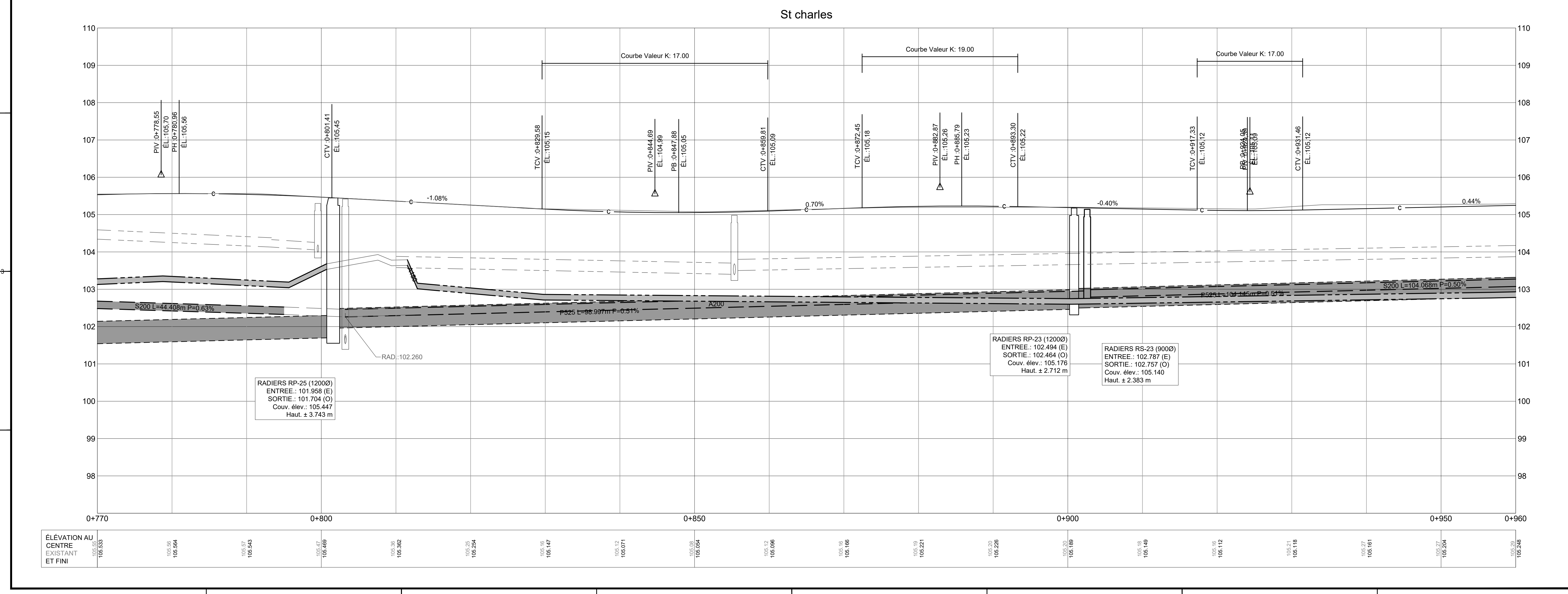

NOTES DE CONFIDENTIALITÉ
 CE Dessin ET TOUTES LES INFORMATIONS QUI LE CONTIENNENT SONT LA PROPRIÉTÉ EXCLUSIVE D'ARPO GROUPE-CONSEIL. IL EST STRICTEMENT INTERDIT DE COMMUNIQUER OU UTILISER SON CONTENU À D'AUTRES FINS QUE CELLES PERMISES ORIGINALEMMENT OU POUVANT ÊTRE PRÉJUDICIALES AUX INTÉRÊTS D'ARPO GROUPE-CONSEIL. TOUTE REPRODUCTION DE CE Dessin EST INTERDITE ET IL DOIT ÊTRE RETOURNÉ SUR DEMANDE.

Code	Description	Statut
23-12-21	POUR APPROBATION 100%	C.B. S.L.
23-10-16	POUR COMMENTAIRES 50%	C.B. S.L.

SCHEAU:

FIRME:

CLIENT:

VILLE DE PONT ROUGE
 189, rue Dupont,
 Pont-Rouge (Québec) G3H 1N4

PROJET:

RÉFÉCTION D'INFRASTRUCTURES DES RUES
 DUPONT, DE LA FABRIQUE ET SAINT-CHARLES

TITRE DU FEUILLET:

RUE SAINT CHARLES
 VUE EN PLAN ET PROFIL EN LONG
 CH. : 0+780 @ 0+950

ÉQUIPE TECHNIQUE:

Serge Landry, Ingénieur
 Clément Bonnabel, Technicien

DATE: 2022-10-05 **UNITE:** MÈTRES **ÉCHELLE H:** 1:250 **ÉCHELLE V:** 1:50

NOM DU FICHIER: 22049-1-C Projet

NUMÉRO DE PROJET ARPO: 22049-1 **OB:** C-06 **REV:** C-19

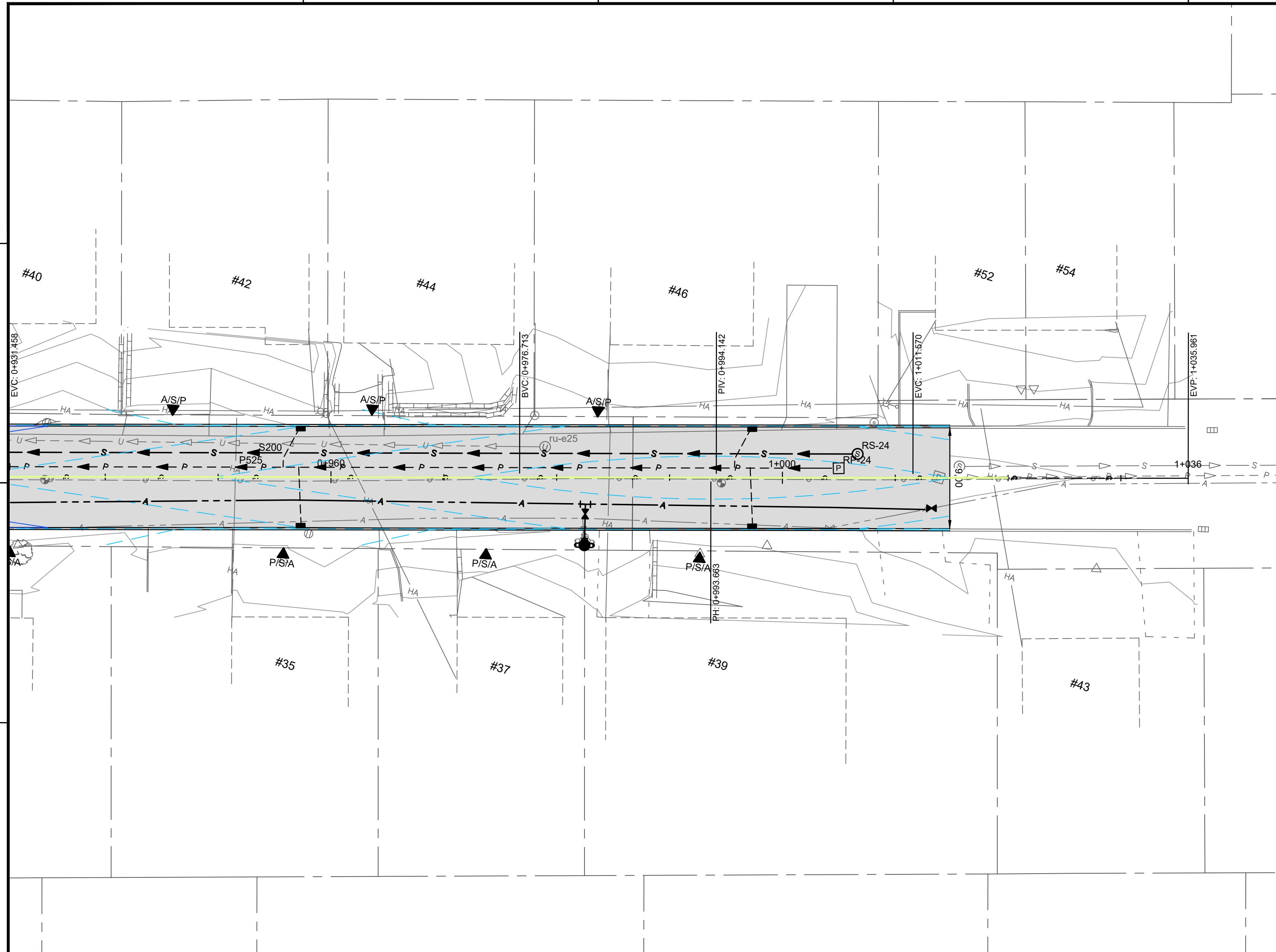

LEGENDE

	EXISTANT	PROPOSÉ
Niveau de terrain	XXX.XX	XX.XXX
Niveau de pavage		XX.XXX
Pente de drainage	PENTE	PENTE
Ligne d'emprise et de lot		
Mur		
Boisé, déboisement		
Haie		
Arbre feuillu, Conifère, Arbuste		
Poteau électrique		
Poteau électrique avec lampadaires		
Lampadaire simple		
Câble électrique aérien		
Câble électrique souterrain		
Conduite de gaz souterrain		
Bord pavage		
Bord gravier		
Trottoir		
Bordure		
Ponceau		
Fossé		
Haut de talus		
Bas de talus		
Clôture		
Conduite d'eau potable		
Entrée de service		A/SIP A/SIP
Vanne d'eau potable		
Poteau d'incendie		
Bouchon		
Réduit		
Conduite de refoulement		
Regard et égout sanitaire		
Regard et égout unitaire		
Regard et égout pluvial		
Drain de fondation		
Regard-puisard		
Puisard		
Glisière de sécurité		
Puits d'exploration / Forage		
Accès au bâtiment (portes)		

St charles

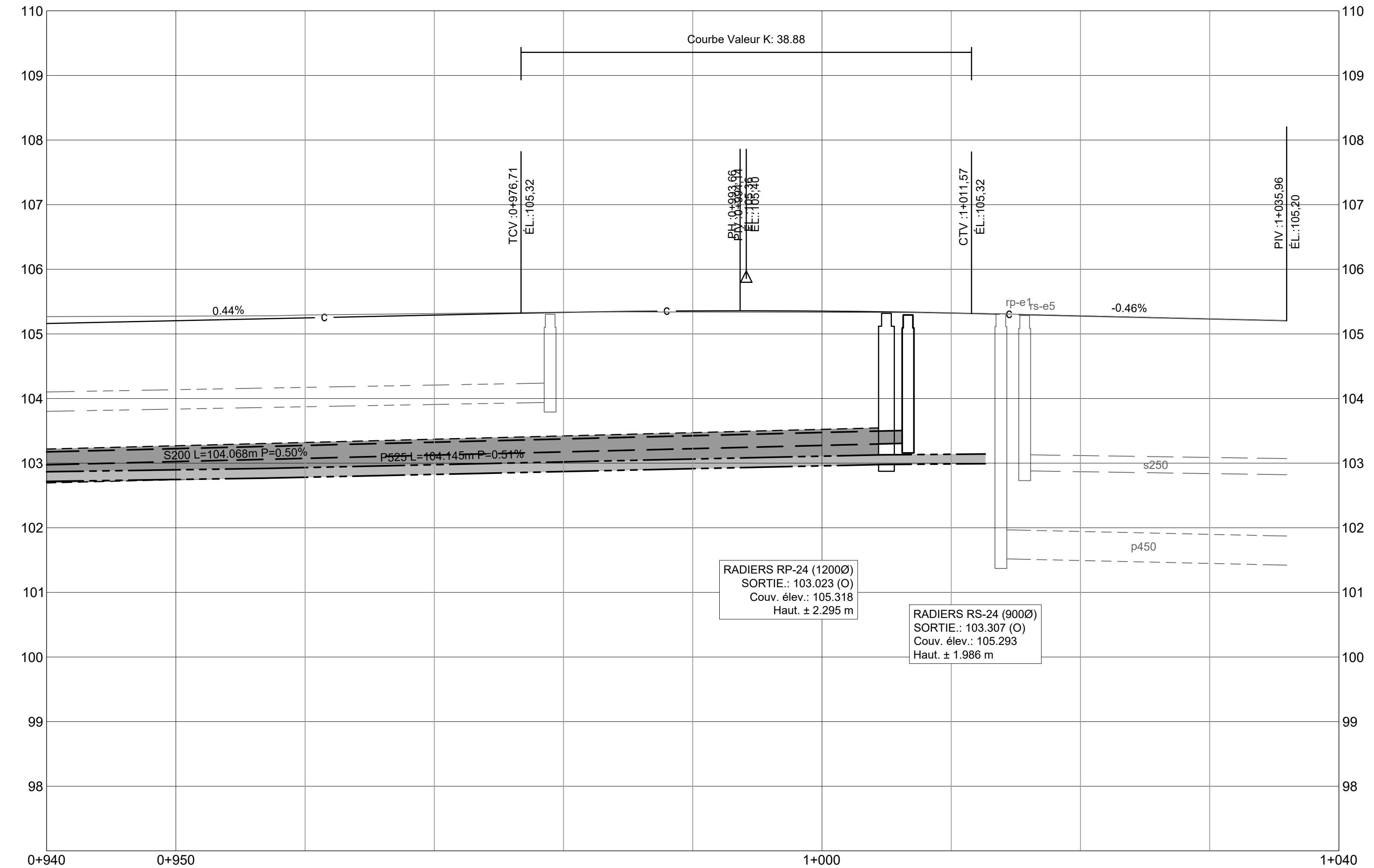

RADIERS RP-24 (12000)
SORTIE: 103.023 (O)
Couv. élév.: 105.318
Haut. ± 2.295 m

RADIERS RS-24 (8000)
SORTIE: 103.307 (O)
Couv. élév.: 105.293
Haut. ± 1.986 m

ÉLÉVATION AU CENTRE EXISTANT ET FINI	105.161	105.27	105.204	105.25	105.248	105.32	105.291	105.24	105.324	105.34	105.306	105.33	105.352	105.32	105.223	105.28	105.278	105.24	105.231
--------------------------------------	---------	--------	---------	--------	---------	--------	---------	--------	---------	--------	---------	--------	---------	--------	---------	--------	---------	--------	---------

NOTE DE CONFIDENTIALITÉ
CE Dessin et toutes les informations qu'il contient sont la propriété exclusive d'ARPO GROUPE-CONSEIL. IL EST STRICTEMENT INTERDIT DE COMMUNIQUER OU UTILISER SON CONTENU À D'AUTRES FINS QUE CELLES PERMISES ORIGINALEMMENT OU POURANT ÊTRE PRÉJUDICABLES AUX INTÉRÊTS D'ARPO GROUPE-CONSEIL. TOUTE REPRODUCTION DE CE Dessin EST INTERDITE ET IL DOIT ÊTRE RETOURNÉ SUR DEMANDE.

NO	DATE	DESCRIPTION	INITIALES
01	22-12-21	POUR APPROBATION 100%	C.B. S.L.
02	22-10-16	POUR COMMENTAIRES 50 %	C.B. S.L.

TABLEAU DES ÉMISSIONS

SCEAU:



CLIENT: VILLE DE PONT ROUGE
189, rue Dupont,
Pont-Rouge (Québec) G3H 1N4

PROJET: RÉFÉCTION D'INFRASTRUCTURES DES RUES DUPONT, DE LA FABRIQUE ET SAINT-CHARLES

TITRE DU FEUILLET: RUE SAINT CHARLES
VUE EN PLAN ET PROFIL EN LONG
CH.: 0+950 @ 1+040

ÉQUIPE TECHNIQUE: Serge Landry, Ingénieur
Clement Bonnabel, Technicien

DATE: 2022-10-05	UNITE: MÈTRES	ÉCHELLE H: 1:250	ÉCHELLE V: 1:50
NOM DU FICHIER: 22049-1-C Projet			
NUMÉRO DE PROJET ARPO: 22049-1			
OB	C-07	REV	C-19

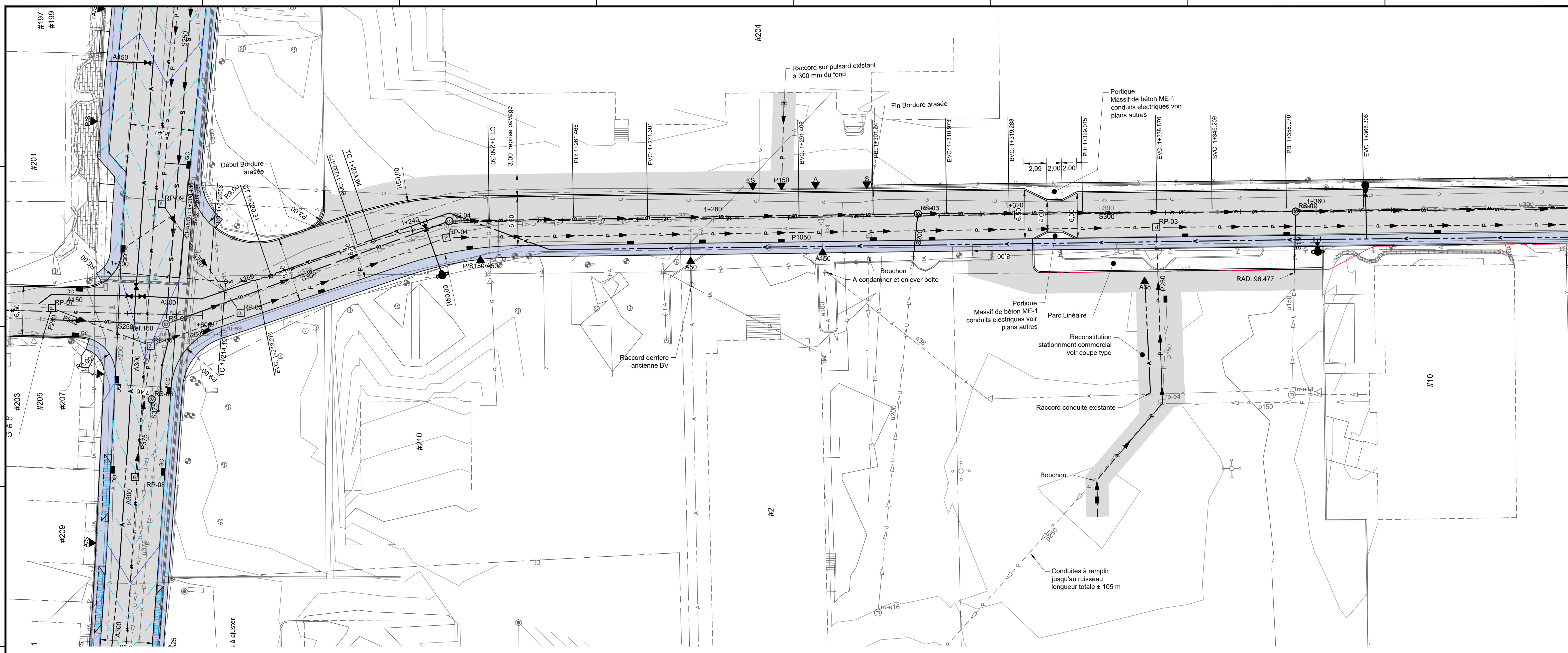

LEGENDE

	EXISTANT	PROPOSÉ
Niveau de terrain	XXX.XX	XX.XXX
Niveau de pavage	XX.XXX	XX.XXX
Pente de drainage	PENTE	PENTE
Ligne d'emprise et de lot		
Mur		
Bois, déboussement		
Haie		
Arbre feuillu, Conifère, Arbuste		
Poteau électrique		
Poteau électrique avec lampadaires		
Lampadaire simple		
Câble électrique aérien		
Câble électrique souterrain		
Conduite de gaz souterrain		
Bord pavage		
Bord gravier		
Voiture		
Bordure		
Ponçeau		
Fossé		
Haut de talus		
Bas de talus		
Citernes		
Conduite d'eau potable		
Entrée de service	A/SIP	A/SIP
Vanne d'eau potable		
Poteau d'incendie		
Réduit		
Bouchon		
Conduite de refoulement		
Regard et égout sanitaire	RES-01	RES-01
Regard et égout unitaire	REG-01	REG-01
Regard et égout pluvial	REP-01	REP-01
Drain de fondation		
Regard-puisard	PR-01	PR-01
Puisard	P-01	P-01
Glissière de sécurité		
Puits d'exploration / Forage	PU-XX, F-XX	PU-XX, F-XX
Accès au bâtiment (portes)		

Fabrique

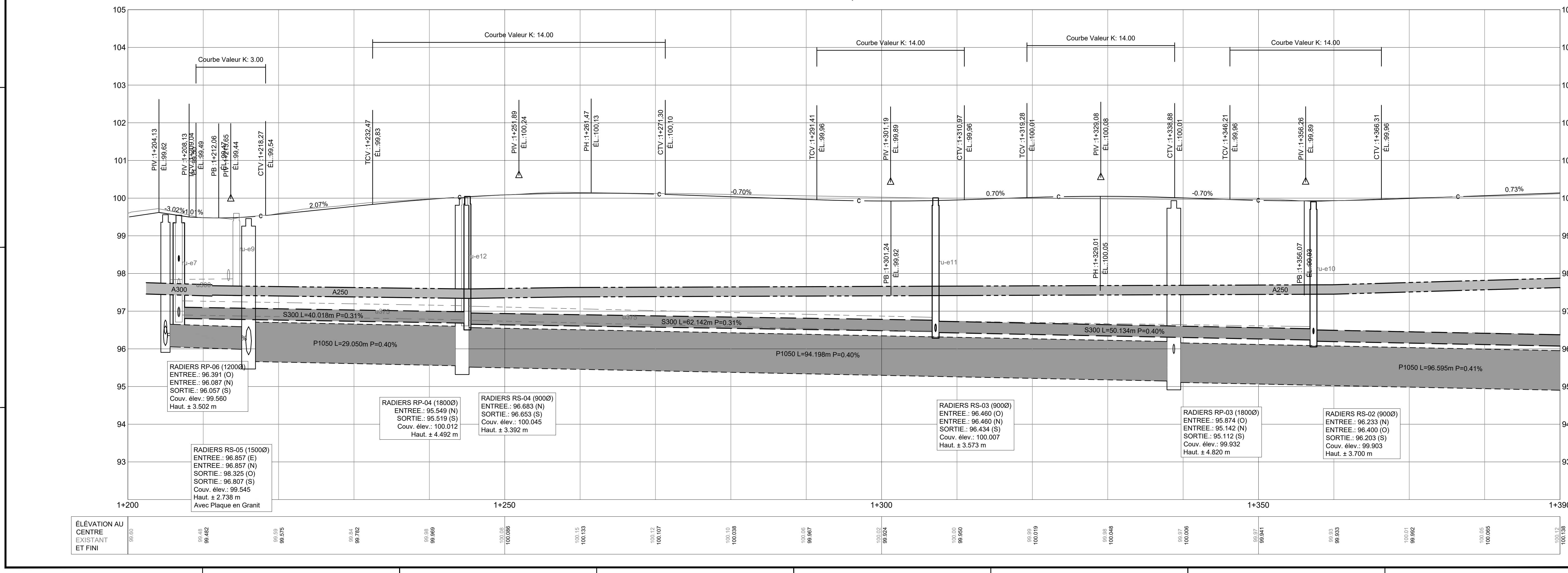

NOTE DE CONFIDENTIALITÉ
 CE Dessin ET TOUTES LES INFORMATIONS QUI LE CONTIENNENT SONT LA PROPRIÉTÉ EXCLUSIVE D'ARPO GROUPE-CONSEIL. IL EST STRICTEMENT INTERDIT DE COMMUNIQUER OU UTILISER SON CONTENU À D'AUTRES FINS QUE CELLES PERMISES ORIGINALEMMENT OU POURANT ÊTRE PRÉJUDICIAIRES AUX INTÉRÊTS D'ARPO GROUPE-CONSEIL. TOUTE REPRODUCTION DE CE Dessin EST INTERDITE ET IL DOIT ÊTRE RETOURNÉ SUR DEMANDE.

CA	22-10-18	POUR COMMENTAIRES 50 %	C.B.	S.L.
----	----------	------------------------	------	------

SCAÉU:

FIRME:
ARPO GROUPE-CONSEIL

CLIENT:
 VILLE DE PONT ROUGE
 189, rue Dupont,
 Pont-Rouge (Québec) G3H 1N4

PROJET:
 RÉFÉCTION D'INFRASTRUCTURES DES RUES
 DUPONT, DE LA FABRIQUE ET SAINT-CHARLES

TITRE DU FEUILLET:
 RUE DE LA FABRIQUE
 VUE EN PLAN ET PROFIL EN LONG
 CH. : 1+200 @ 1+380

GROUPE TECHNIQUE:
 Serge Landry, Ingénieur
 Clément Bonnabel, Technicien

DATE: 2022-10-05 **UNITE:** MÈTRES **ÉCHELLE H:** 1:250 **ÉCHELLE V:** 1:50

NOM DU FICHIER: 22049-1-C Projet

NUMÉRO DE PROJET ARPO: 22049-1

OA C-08
 REV C-19

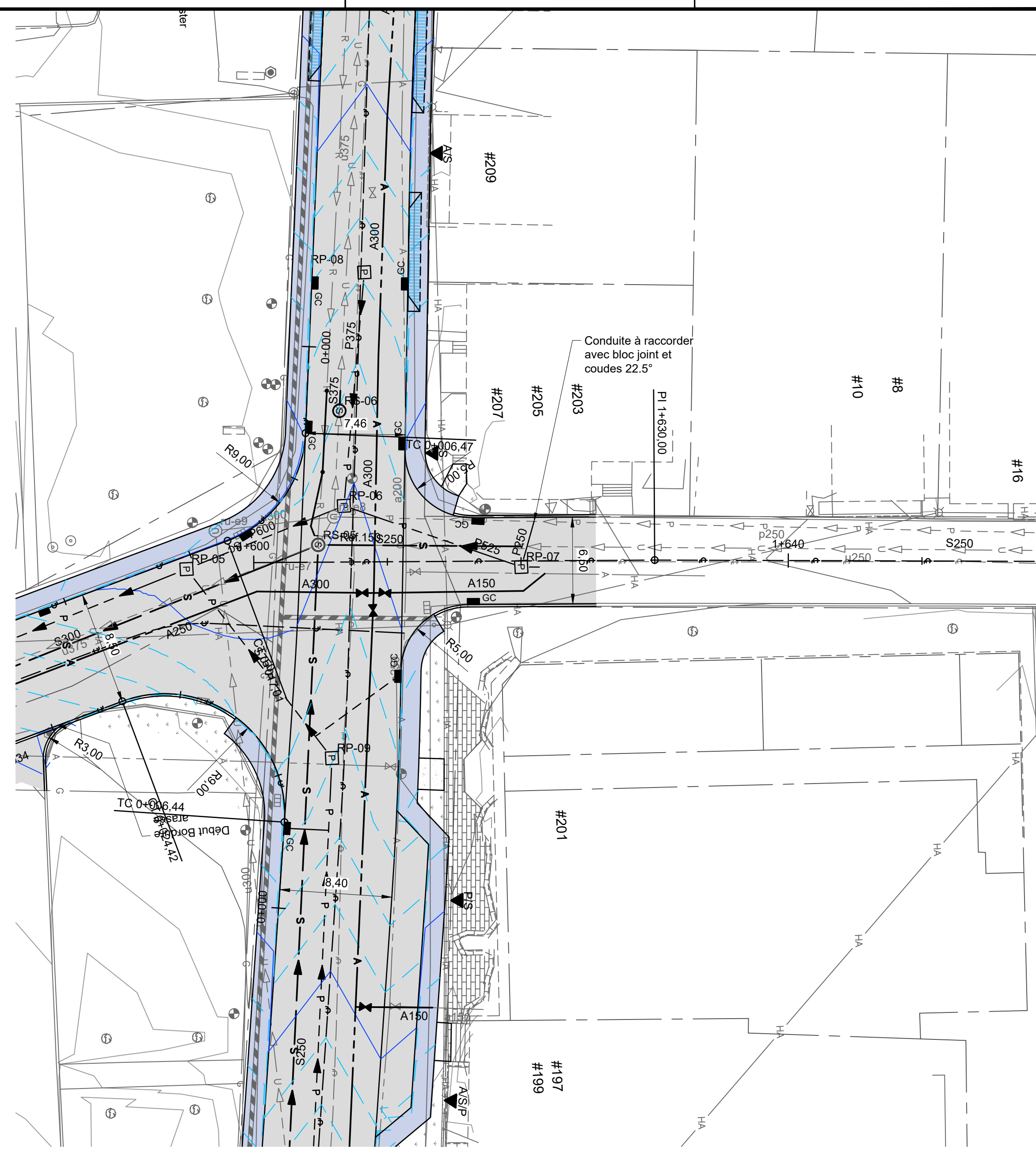
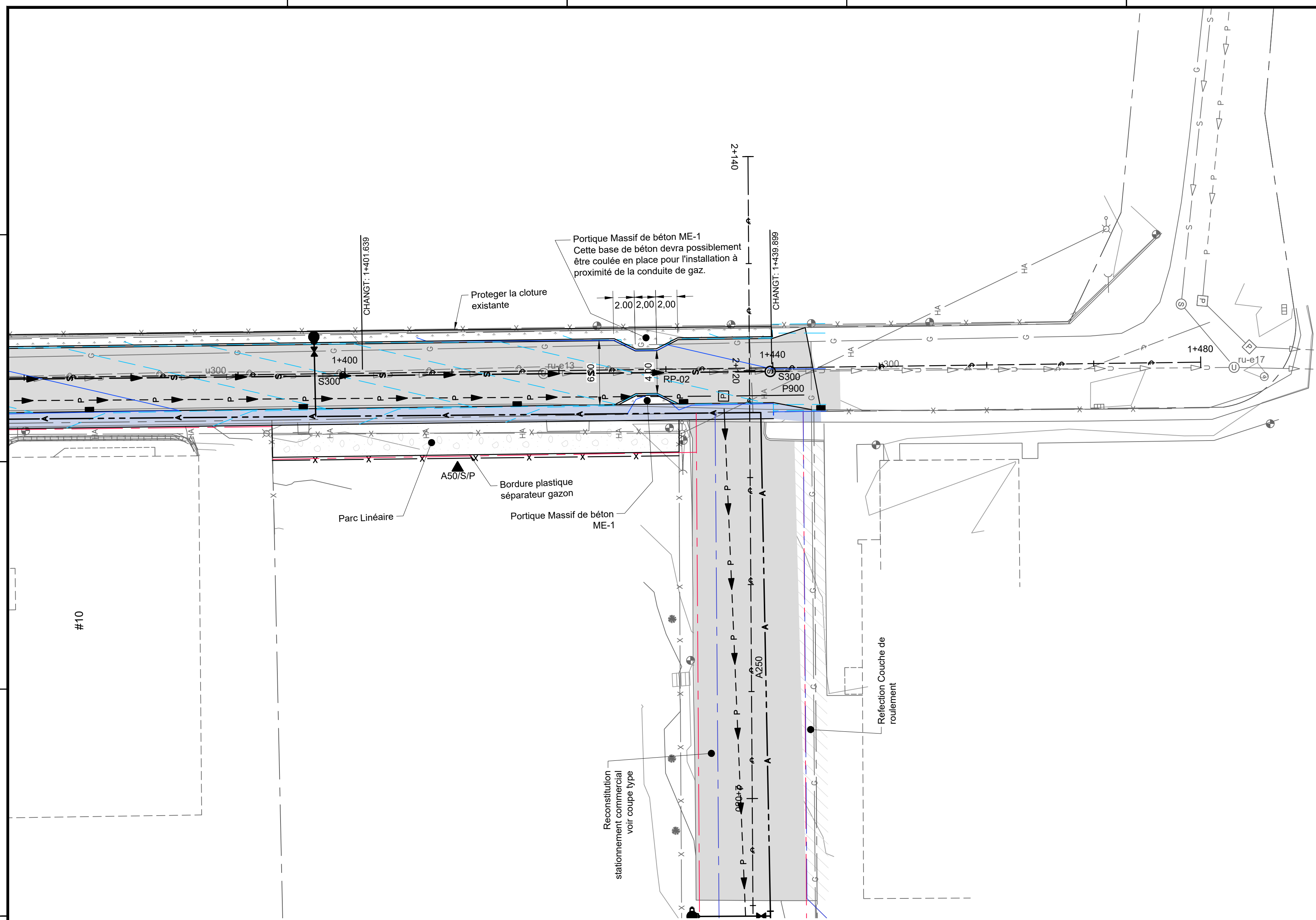

LEGENDE

	EXISTANT	PROPOSÉ
Niveau de terrain	XXX.XX	XX.XXX
Niveau de pavage		XX.XXX
Pente de drainage	PENTE	PENTE
Ligne d'emprise et de lot		
Mur		
Bois, déboisement		
Haie		
Arbre feuillu, Conifère, Arbuste		
Poteau électrique		
Poteau électrique avec lampadaires		
Lampadaire simple		
Câble électrique aérien		
Câble électrique souterrain		
Conduite de gaz souterrain		
Bord pavage		
Bord gravier		
trottoir		
Bordure		
Ponceau		
Fossé		
Haut de talus		
Bas de talus		
Clôture		
Conduite d'eau potable		
Entrée de service		A/S/P A/S/P
Vanne d'eau potable		
Poteau d'incendie		
Réduit		
Bouchon		
Réduit		
Conduite de refoulement		
Regard et égout sanitaire		
Regard et égout unitaire		
Regard et égout pluvial		
Drain de fondation		
Regard-puisard		
Puisard		
Glissière de sécurité		
Puits d'exploration / Forage		
Accès au bâtiment (portes)		

Fabrique

Charles Julien

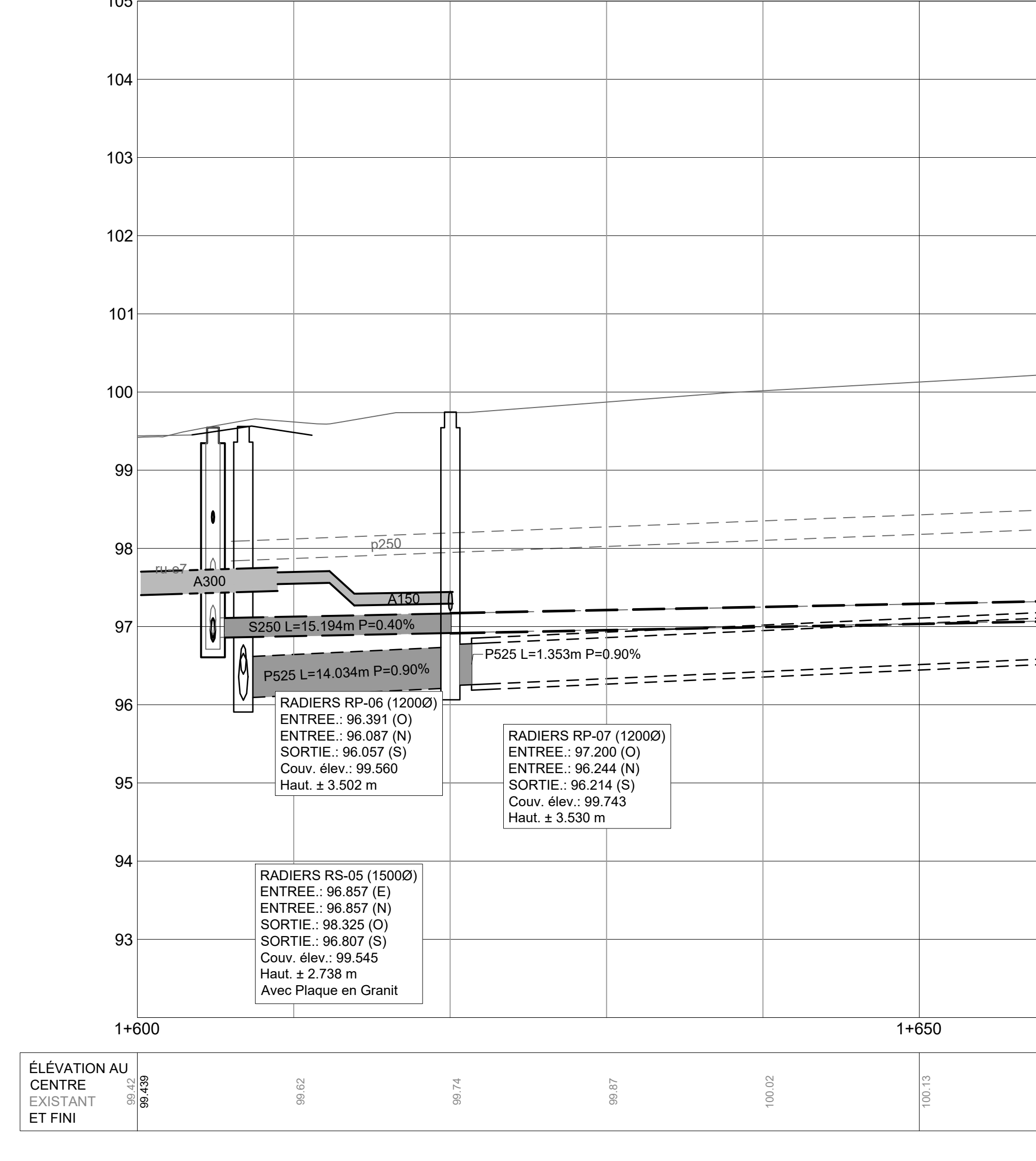
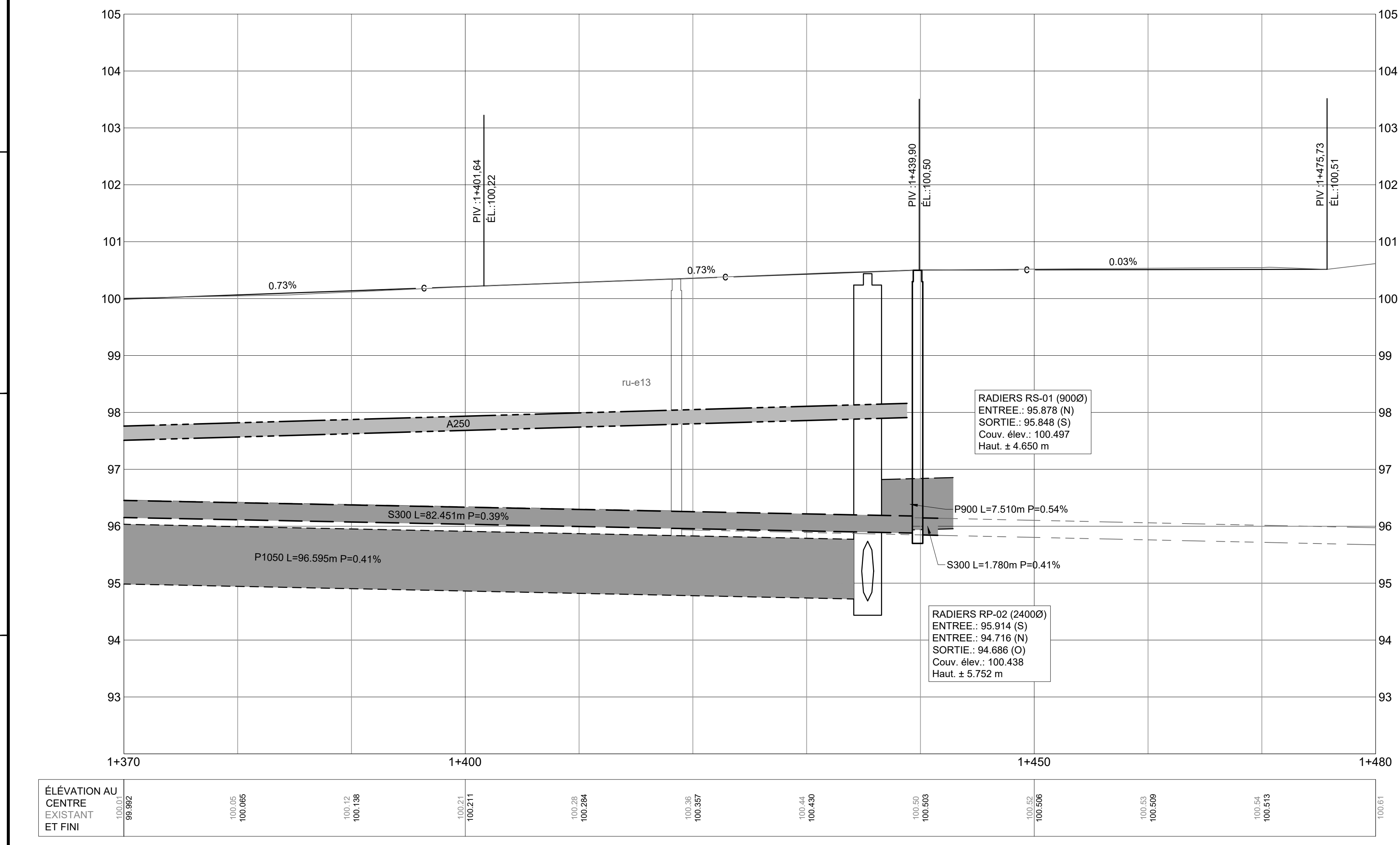

NOTE DE CONFIDENTIALITÉ
 CE Dessin ET TOUTES LES INFORMATIONS QUI LE CONTIENNENT SONT LA PROPRIÉTÉ EXCLUSIVE D'ARPO GROUPE-CONSEIL. IL EST STRICTEMENT INTERDIT DE COMMUNIQUER OU UTILISER SON CONTENU À D'AUTRES FINS QUE CELLES PERMISES ORIGINALEMMENT OU POUVANT ÊTRE PRÉJUDICABLES AUX INTÉRÊTS D'ARPO GROUPE-CONSEIL. TOUTE REPRODUCTION DE CE Dessin EST INTERDITE ET IL DOIT ÊTRE RETOURNÉ SUR DEMANDE.

DATE	DESCRIPTION	INITIALES
22-12-21	POUR APPROBATION 100%	C.B. S.L.
22-10-16	POUR COMMENTAIRES 50%	C.B. S.L.

TABLEAU DES ÉMISSIONS

SCEAU:



CLIENT: VILLE DE PONT ROUGE
 189, rue Dupont,
 Pont-Rouge (Québec) G3H 1N4

PROJET: RÉFÉCTION D'INFRASTRUCTURES DES RUES DUPONT, DE LA FABRIQUE ET SAINT-CHARLES

TITRE DU FEUILLET: VUE EN PLAN ET PROFIL EN LONG
 RUE DE LA FABRIQUE
 CH.: 1+380 @ 1+480
 AVENUE CHARLES JULIEN
 CH.: 1+600 @ 1+650

COUPE TECHNIQUE: Serge Landry, Ingénieur
 Clément Bonnabel, Technicien

DATE: 2022-10-05	UNITE: METRES	ÉCHELLE H: 1:250
NOM DU FICHIER: 22049-1-C Projet		ÉCHELLE V: 1:50
NUMÉRO DE PROJET ARPO: 22049-1		OB: C-09
		REV: C-19

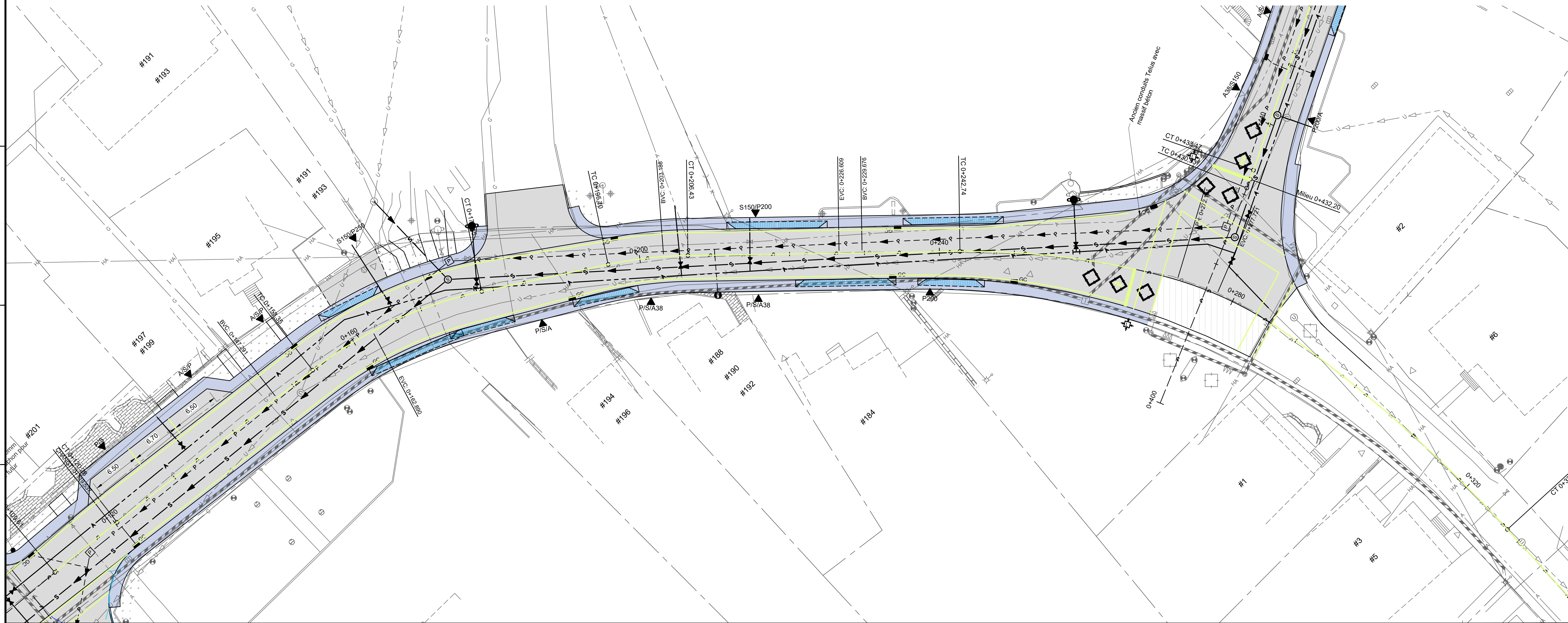
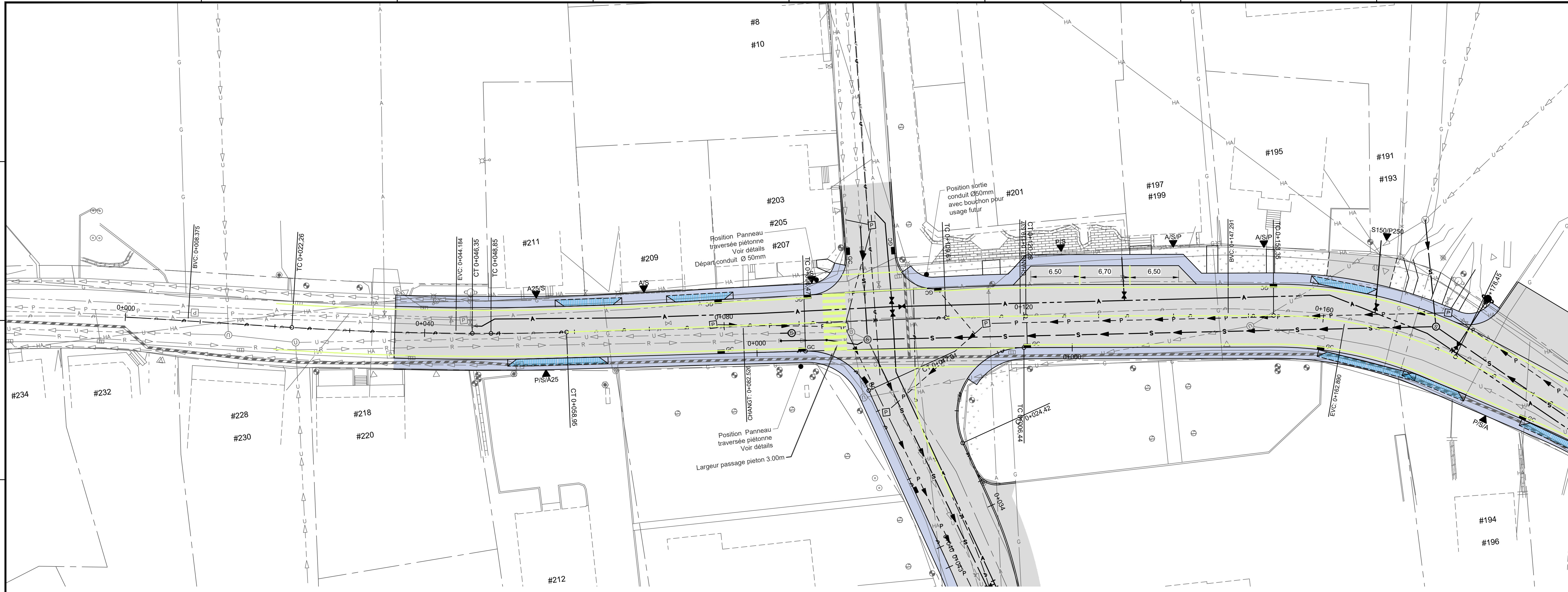

LEGENDE

	EXISTANT	PROPOSÉ
Niveau de terrain	XXX.XX	XX.XXX
Niveau de pavage	XX.XXX	XX.XXX
Pente de drainage	PENTE	PENTE
Ligne d'emprise de lot	---	---
Mur	---	---
Boisé, déboisement	---	---
Haie	---	---
Arbre feuillu, Conifère, Arbutus	---	---
Poteau électrique	---	---
Poteau électrique avec lampadaires	---	---
Lampadaire simple	---	---
Câble électrique aérien	---	---
Câble électrique souterrain	---	---
Conduite de gaz souterrain	---	---
Bord pavage	---	---
Bord gravier	---	---
Trottoir	---	---
Bordure	---	---
Ponçeau	---	---
Fossé	---	---
Haut de talus	---	---
Bas de talus	---	---
Clôture	---	---
Conduite d'eau potable	---	---
Entrée de service	---	---
Vanne d'eau potable	---	---
Conduite de refolement	---	---
Regard et égout sanitaire	---	---
Regard et égout unitaire	---	---
Regard et égout pluvial	---	---
Drain de fondation	---	---
Regard-puisard	---	---
Puisard	---	---
Glissière de sécurité	---	---
Puits d'exploration / Forage	---	---
Accès au bâtiment (portes)	---	---

TABEAU DES TYPES DE LIGNE DE MARQUAGE CHAUSSEE

DÉTAIL	COULEUR	DESCRIPTION
[Ligne simple continue]	JAUNE	LIGNE SIMPLE CONTINUE
[Ligne double continue]	JAUNE	LIGNE DOUBLE CONTINUE
[Ligne de séparation]	BLANCHE	LIGNE DE SÉPARATION
[Ligne de contrôle]	BLANCHE	LIGNE DE CONTRÔLE
[Ligne de délimitation de voies discontinue]	BLANCHE	LIGNE DE DÉLIMITATION DE VOIES DISCONTINUE
[Ligne pour voies réservées]	BLANCHE	LIGNE POUR VOIES RÉSERVÉES
[Ligne d'arrêt]	BLANCHE	LIGNE D'ARRÊT
[Ligne d'arrêt avec hauteur]	BLANCHE	LIGNE D'ARRÊT AVEC HAUTEUR
[Ligne de passage pour piétons]	BLANCHE	PASSAGE POUR PIÉTONS
[Ligne de passage pour piétons]	BLANCHE	PASSAGE POUR PIÉTONS
[Ligne de zone d'intersection d'arrêt]	BLANCHE	ZONE D'INTERSECTION D'ARRÊT

NOTE DE CONFIDENTIALITÉ
 CE Dessin et toutes les informations qu'il contient sont la propriété exclusive d'ARPO GROUPE-CONSEIL. IL EST STRICTEMENT INTERDIT DE COMMUNIQUER OU UTILISER SON CONTENU À D'AUTRES FINS QUE CELLES PERMISES ORIGINALEMMENT OU POURANT ÊTRE PRÉJUDICABLES AUX INTÉRÊTS D'ARPO GROUPE-CONSEIL. TOUTE REPRODUCTION DE CE Dessin EST INTERDITE ET IL DOIT ÊTRE RETOURNÉ SUR DEMANDE.

DATE	22-10-18	POUR COMMENTAIRES 50 %	C.B.	S.J.
------	----------	------------------------	------	------

TABEAU DES ÉMISSIONS

SCÉAU:	
--------	--



CLIENT:
 VILLE DE PONT ROUGE
 189, rue Dupont,
 Pont-Rouge (Québec) G3H 1N4

PROJET:
 RÉFÉCTION D'INFRASTRUCTURES DES RUES
 DUPONT, DE LA FABRIQUE ET SAINT-CHARLES

TITRE DU FEUILLET:
 RUE DUPONT MTQ
 VUE EN PLAN
 MARQUAGE ET SIGNALISATION

GROUPE TECHNIQUE:
 Serge Landry, Ingénieur
 Clément Bonnabel, Technicien

DATE	2022-10-05	UNITE	MÈTRES	ÉCHELLE H.	1:250
NUMÉRO DE PROJET ARPO	22049-1	ÉCHELLE V.			



LEGENDE

	EXISTANT	PROPOSÉ
Niveau de terrain	XXX.XX	XX.XXX
Niveau de pavage	XX.XXX	XX.XXX
Pente de drainage	PENTE	PENTE
Ligne d'emprise et de lot		
Mur		
Bois, déboisement		
Haie		
Arbre feuillu, Conifère, Arbuste		
Poteau électrique		
Poteau électrique avec lampadaires		
Câble électrique aérien		
Câble électrique souterrain		
Conduite de gaz souterrain		
Bord pavage		
Bord gravier		
Trottoir		
Bordure		
Ponoceau		
Fossé		
Haut de talus		
Bas de talus		
Clôture		
Conduite d'eau potable		
Entrée de service		
Vanne d'eau potable		
Poteau d'incendie		
Bouchon		
Réduit		
Conduite de refoulement		
Regard et égout sanitaire		
Regard et égout unitaire		
Regard et égout pluvial		
Drain de fondation		
Regard-puisard		
Puisard		
Glissière de sécurité		
Puits d'exploration / Forage		
Accès au bâtiment (portes)		

TABEAU DES TYPES DE LIGNE DE MARQUAGE CHAUSSEE

DÉTAIL	COULEUR	DESCRIPTION
[Symbol]	JAUNE	LIGNE EMPÊCHE CONTRAVE 10cm DE LARGEUR
[Symbol]	JAUNE	LIGNE DOUBLE CONTRAIVE 10cm DE LARGEUR ESPACÉE DE 10cm
[Symbol]	JAUNE	LIGNE DE DÉPARTEMENT 10cm DE LARGEUR ESPACÉE DE 10cm
[Symbol]	BLANCHE	LIGNE DE CONTINUÏTÉ 10cm DE LARGEUR
[Symbol]	BLANCHE	LIGNE DE DÉLIMITATION DE VOIES DISCONTINUE 10cm DE LARGEUR
[Symbol]	BLANCHE	LIGNE POUR VOIES DÉVIÉES 10cm DE LARGEUR
[Symbol]	BLANCHE	LIGNE D'ARRÊT 40cm DE LARGEUR
[Symbol]	JAUNE	ANCHORAGE 40cm DE LARGEUR
[Symbol]	JAUNE	PASSAGE POUR PIÉTONS 40cm DE LARGEUR
[Symbol]	BLANCHE	PASSAGE POUR PIÉTONS 10cm DE LARGEUR
[Symbol]	BLANCHE	ARRE DIRECTION D'ARRÊT 2.5m x 1.5m 10cm DE LARGEUR

NOTE DE CONFIDENTIALITÉ
 CE Dessin et toutes les informations qu'il contient sont la propriété exclusive d'ARPO GROUPE-CONSEIL. IL EST STRICTEMENT INTERDIT DE COMMUNIQUER OU UTILISER SON CONTENU À D'AUTRES FINS QUE CELLES PERMISES ORIGINALEMMENT OU POLYVALENT ETRE PRÉJUDICABLES AUX INTÉRÊTS D'ARPO GROUPE-CONSEIL. TOUTE REPRODUCTION DE CE Dessin EST INTERDITE ET IL DOIT ÊTRE RETOURNÉ SUR DEMANDE.

UN	22-10-18	POUR COMMENTAIRES 50 %	C.B. S.J.
----	----------	------------------------	-----------

TABEAU DES ÉMISSIONS

SCAÛ: _____

FIRME: **ARPO GROUPE-CONSEIL**

CLIENT: **VILLE DE PONT ROUGE**
 189, rue Dupont,
 Pont-Rouge (Québec) G3H 1N4

PROJET: **RÉFECTION D'INFRASTRUCTURES DES RUES DUPONT, DE LA FABRIQUE ET SAINT-CHARLES**

TITRE DU FEUILLET: **RUE DUPONT VILLE RUE DE LA FABRIQUE**
VUE EN PLAN MARQUAGE

GROUPE TECHNIQUE: **Serge Landry, Ingénieur**
Clement Bonnabel, Technicien

DATE: 2022-10-05 UNITE: MÈTRES ÉCHELLE H: 1:250 ÉCHELLE V: 1:50

NOM DU FICHIER: 22049-1-C Projet

NUMÉRO DE PROJET ARPO: 22049-1

OA C-04
 REV C-19

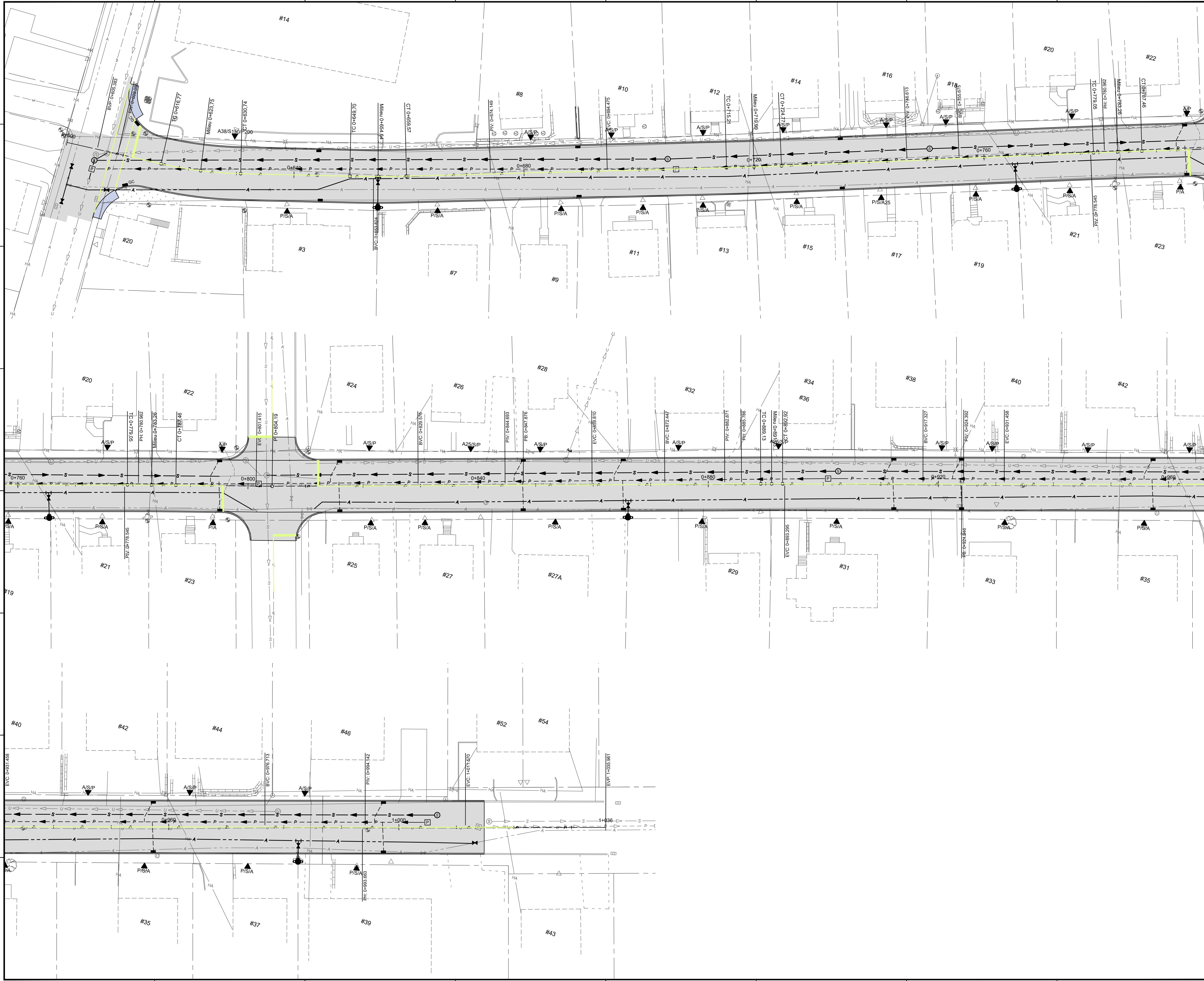

LEGENDE

	EXISTANT	PROPOSÉ
Niveau de terrain	XXX.XX	XX.XXX
Niveau de pavage	XX.XXX	XX.XXX
Pente de drainage	PENTE	PENTE
Ligne d'emprise et de lot	Mur	Bois, déboussiment
Haie	Arbre feuillu, Conifère, Arbuste	
Poteau électrique	Poteau électrique avec lampadaires	Lampadaire simple
Câble électrique aérien	Câble électrique souterrain	Conduite de gaz souterrain
Bord pavage	Bord gravier	Trottoir
Bordure	Ponçeau	Fosse
Haut de talus	Bas de talus	Clôture
Conduite d'eau potable	Entrée de service	Vanne d'eau potable
Poteau d'incendie	Bouchon	Réduit
Conduite de refolement	Regard et égout sanitaire	Regard et égout unitaire
Regard et égout pluvial	Drain de fondation	Regard-puisard
Puisard	Glissière de sécurité	Puits d'exploration / Forage
Accès au bâtiment (portes)		

NOTE DE CONFIDENTIALITÉ
 CE Dessin et toutes les informations qu'il contient sont la propriété exclusive d'ARPO GROUPE-CONSEIL. IL EST STRICTEMENT INTERDIT DE COMMUNIQUER OU UTILISER SON CONTENU À D'AUTRES FINS QUE CELLES PERMISES ORIGINALEMENT OU POLYVALENTS AUX INTERETS D'ARPO GROUPE-CONSEIL. TOUTE REPRODUCTION DE CE Dessin EST INTERDITE ET IL DOIT ÊTRE RETOURNÉ SUR DEMANDE.

CA	23-10-18	POUR COMMENTAIRES 50 %	C.B.	S.L.
----	----------	------------------------	------	------

TABLEAU DES ÉMISSIONS

SCEAU:

FIRME:

CLIENT:
 VILLE DE PONT ROUGE
 189, rue Dupont,
 Pont-Rouge (Québec) G3H 1N4

PROJET:
 RÉFÉCTION D'INFRASTRUCTURES DES RUES
 DUPONT, DE LA FABRIQUE ET SAINT-CHARLES

TITRE DU FEUILLET:
 RUE SAINT CHARLES
 VUE EN PLAN
 MARQUAGES

ÉQUIPE TECHNIQUE:
 Serge Landry, Ingénieur
 Clément Bonnabel, Technicien

DATE: 2022-10-05 **UNITÉ:** MÈTRES **ÉCHELLE H:** 1:250
ÉCHELLE V:

NOM DU FICHIER: 22049-1-C Projet

NUMÉRO DE PROJET ARPO: 22049-1 **OA:** **C-05:**
REV: **C-19:**

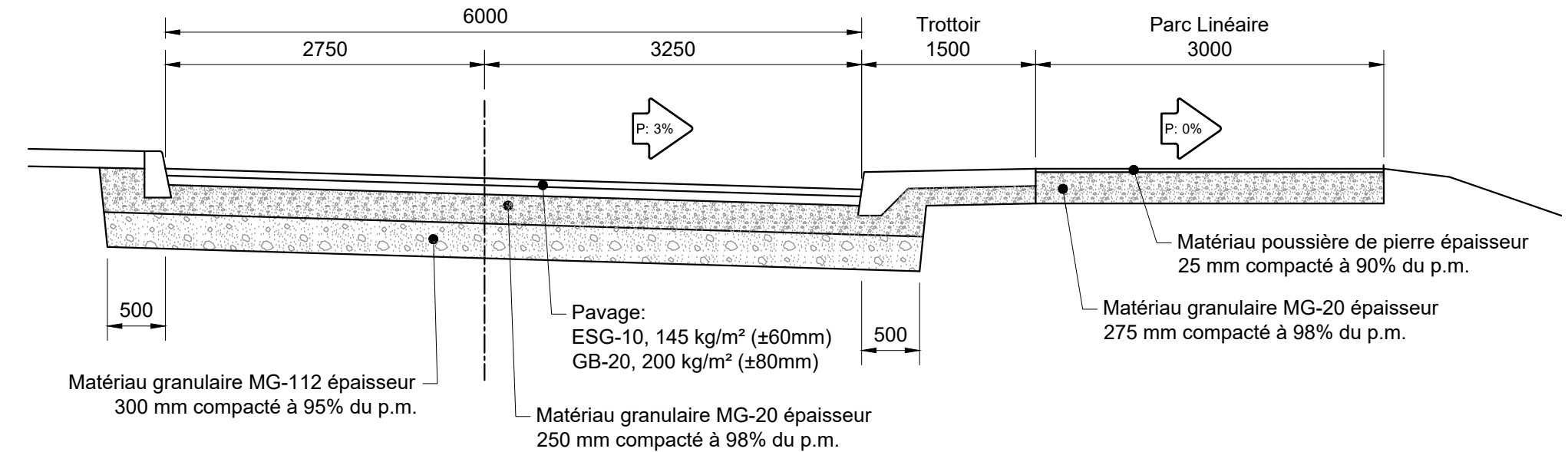

COUPE TYPE RUE DE LA FABRIQUE SENS UNIQUE
ÉCHELLE: 1:50

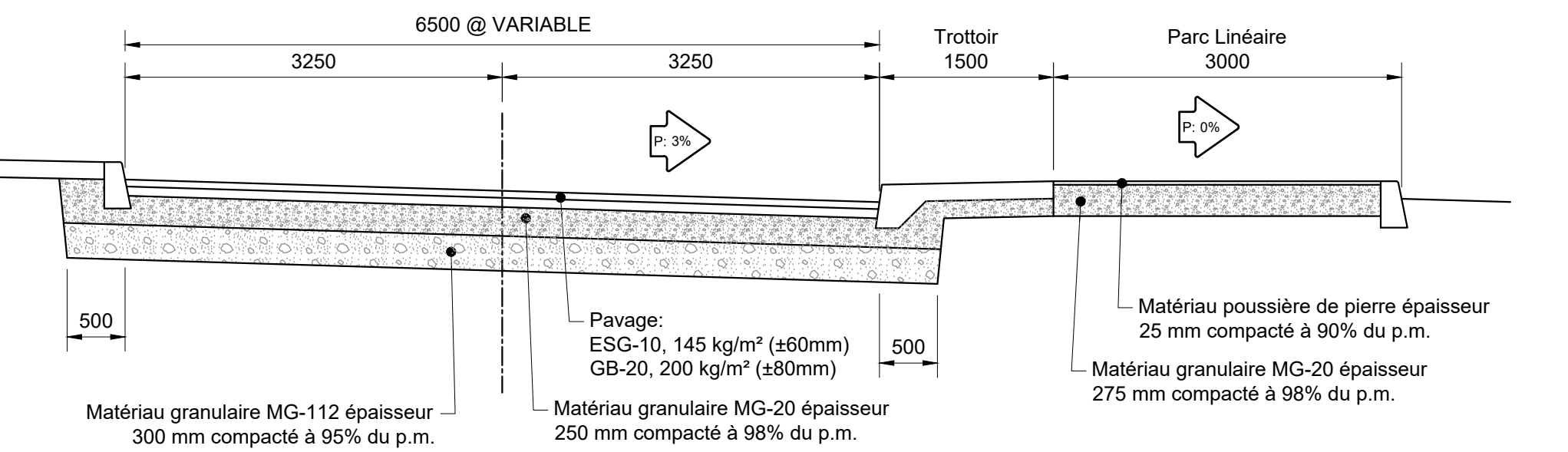

COUPE TYPE RUE DE LA FABRIQUE ENTRÉE
ÉCHELLE: 1:50

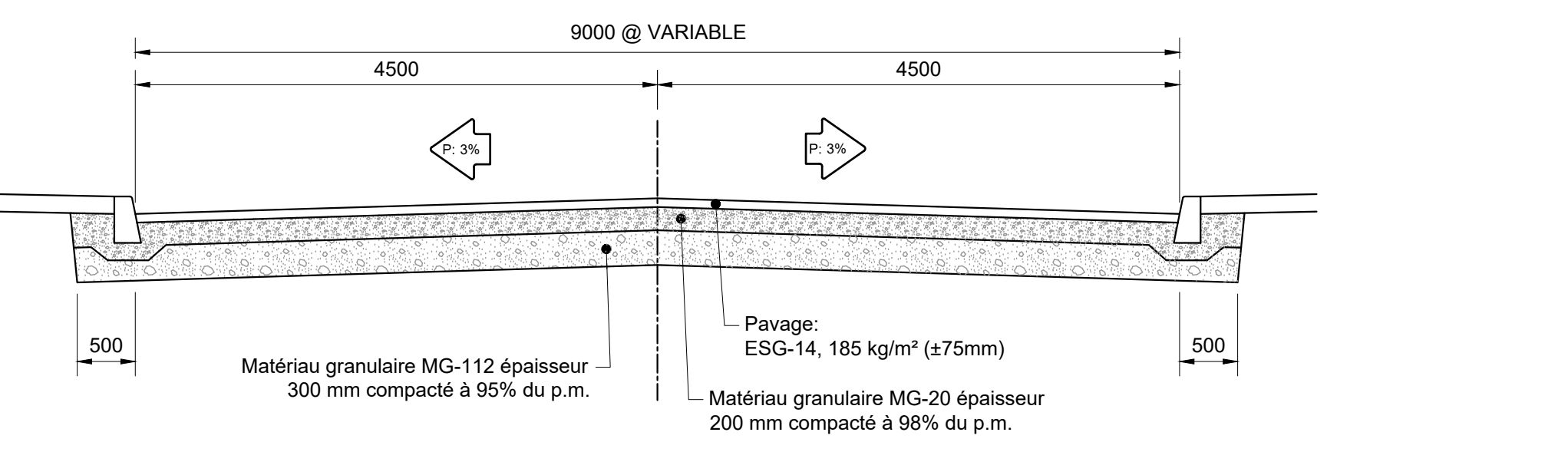

COUPE TYPE RUE SAINT CHARLES
ÉCHELLE: 1:50

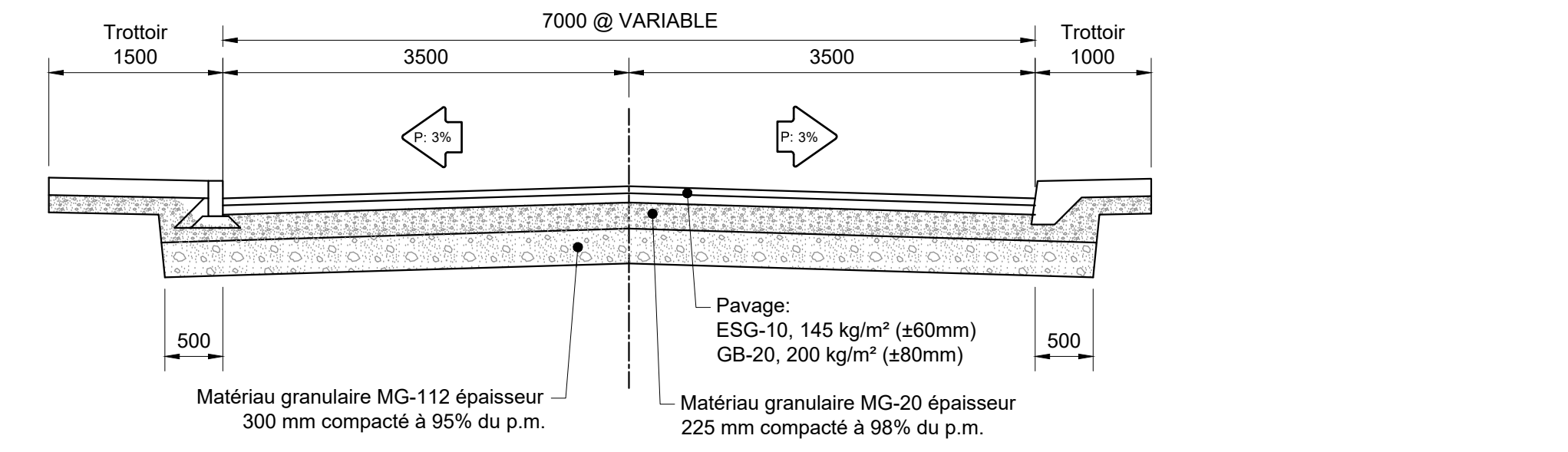

COUPE TYPE RUE DUPONT VILLE
ÉCHELLE: 1:50

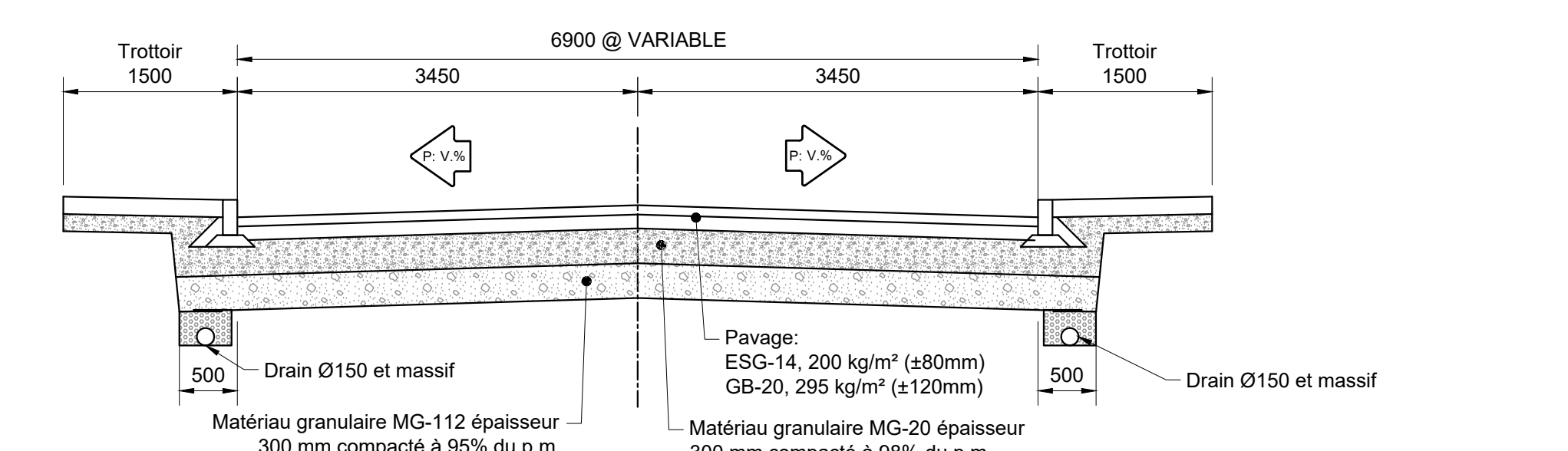

COUPE TYPE RUE DUPONT MTQ
ÉCHELLE: 1:50

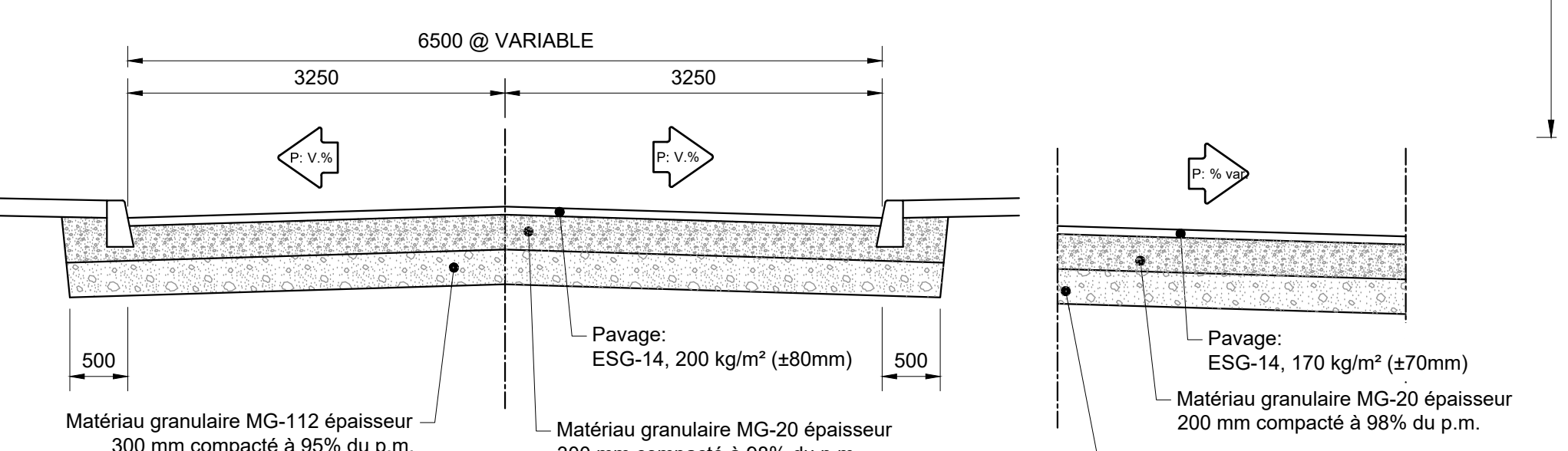

COUPE TYPE RUE CHARLES JULIEN
ÉCHELLE: 1:50

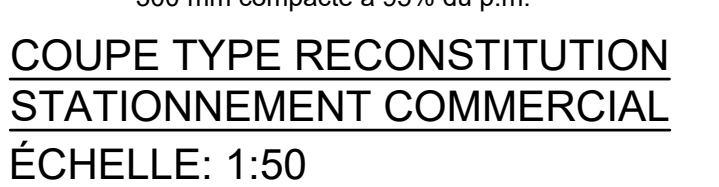

COUPE TYPE RECONSTITUTION STATIONNEMENT COMMERCIAL
ÉCHELLE: 1:50

DESSIN NORMALISÉ Transports Québec

BORDURE EN GRANITE **NORME**

Tome II
 Chapitre 4
 Numéro 004
 Date 2016 01 30

DÉTAIL TYPE DE TRANSITION

① Lorsque la bordure arasée est juxtaposée à un trottoir ou à une entrée en pente ascendante, la hauteur au-dessus du revêtement est de 25 mm pour une entrée charretière, de 13 mm pour un accès universel et de 5 mm à la rencontre d'une piste cyclable.
 ② Coussin de support et appui en béton (type XII).
 ③ La transition illustrée est arasée-surélevée. Dans les cas des transitions arasée-abaisée et abaisée-surélevée, les détails de la bordure de transition sont les mêmes.

Notes :

- l'ouverture du joint entre deux bordures alignées est inférieure à 10 mm;
- pour des rayons de courbure inférieurs à 25 m, des éléments de bordure courbes sont utilisés;
- la déviation dans l'alignement des faces apparentes de deux éléments de bordure consécutifs est inférieure à 5 mm;
- le matériau granulaire utilisé dans la fondation (d'une épaisseur minimale de 150 mm) doit être un MG 20 ou un MR 5 dont la granulométrie est conforme au lousau granulométrique du MG 20;
- la réflexion derrière les bordures est effectuée à l'aide de matériaux de même nature que les matériaux avoisinants;
- les cotes sont en millimètres.

MATÉRIAUX — NORMES APPLICABLES			
Béton, type XII	Tome VII, norme 3101	Granulats	• MG 20 (après la mise en œuvre)
Bordure de granite	Tome VII, norme 14201		• MR 5 (correspondant à un MG 20)
			BNQ 2560-114 NQ 2560-600

Contenu normalisé

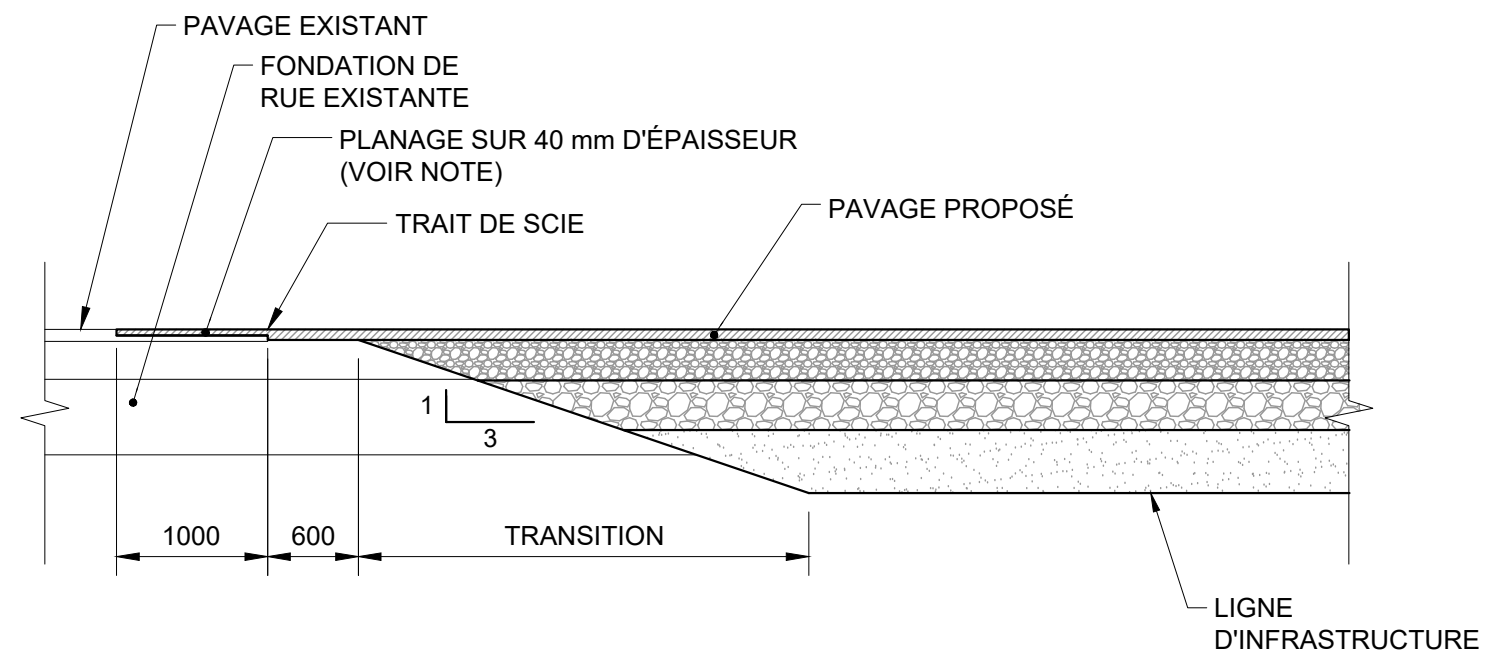

NOTES:
 * SI L'ÉPAISSEUR DE LA COUCHE DE PAVAGE EXISTANT EST INFÉRIEURE À 80 mm LE PLANAGE N'EST PAS REQUIS

DÉTAIL DE TRANSITION LORS DU RACCORDEMENT À UNE STRUCTURE DE CHAUSSEE AYANT UNE COMPOSITION DIFFÉRENTE
ÉCHELLE: 1:50

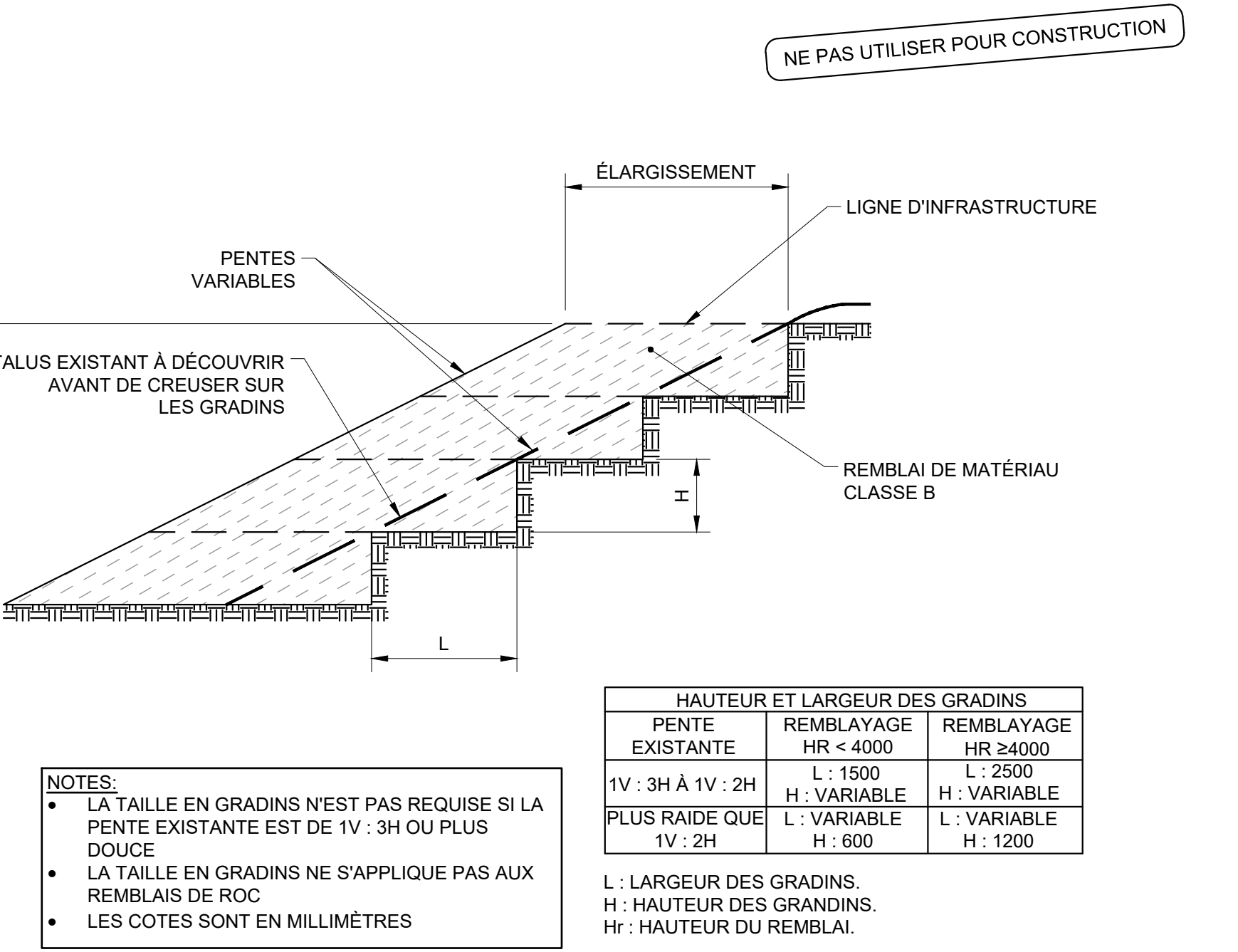

DÉTAIL D'ÉLARGISSEMENT DE REMBLAI
ÉCHELLE: AUCUNE

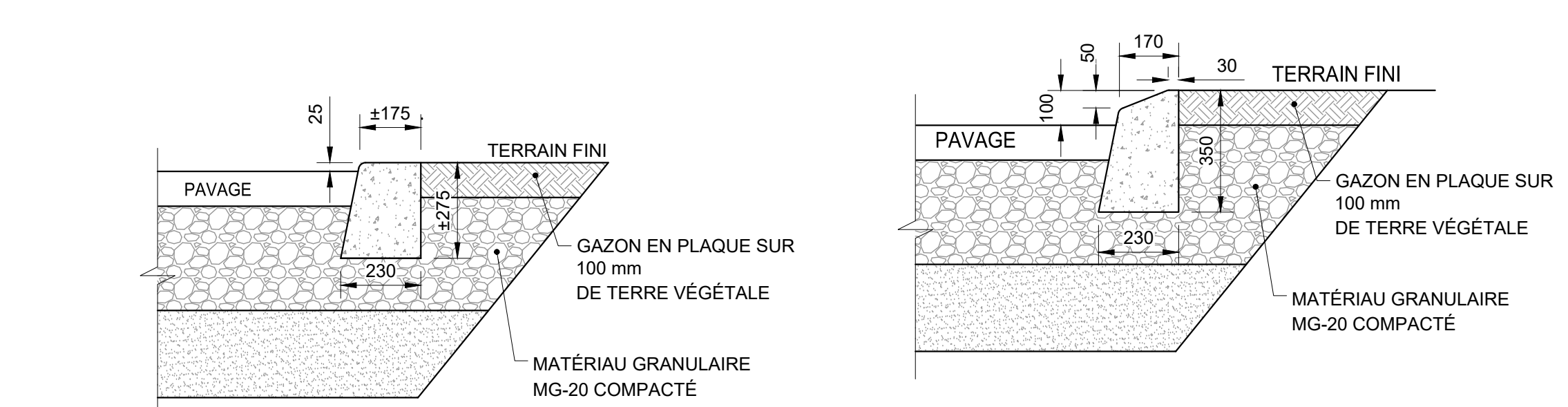

- SPÉCIFICATION POUR LE BÉTON**
- TYPE IV (BORDURE COULÉE)
 - TYPE IV (TROTTOIR, DALLE)
 - TYPE VI (BORDURE MOULÉE)
 - BÉTON 35 MPa
 - 5% À 8% D'AIR ENTRAÎNÉ
 - AGRÉGATS 20 mm MAX
 - AFFAISSEMENT: COULÉE EN PLACE 80mm ± 30mm
 - MOULÉE EN PLACE 30mm ± 20mm

- NOTE:**
- LA HAUTEUR AU-DESSUS DU REVÊTEMENT EST DE 13 mm POUR UN ACCÈS POUR PERSONNE À MOBILITÉ RESTREINTE.
 - LES BORDURES SONT SCIÉES TOUS LES 6 m SUR UNE PROFONDEUR DE 100 mm
 - DEUX (2) BARRÉS D'ARMATURE DE 15M AUX ENTRÉES-CHARRETIÈRES SI LA BORDURE EST COULÉE EN PLACE.
 - LA LONGUEUR DE TRANSITION ENTRE UNE BORDURE SURÉLEVÉE OU ABAISSÉE ET UNE BORDURE ARASÉE EST DE 0,5 m.
 - LE RAYON DE TOUS LES ANGLES SONT DE 20 mm.

DÉTAIL DE BORDURE EN BÉTON
ÉCHELLE: 1:15

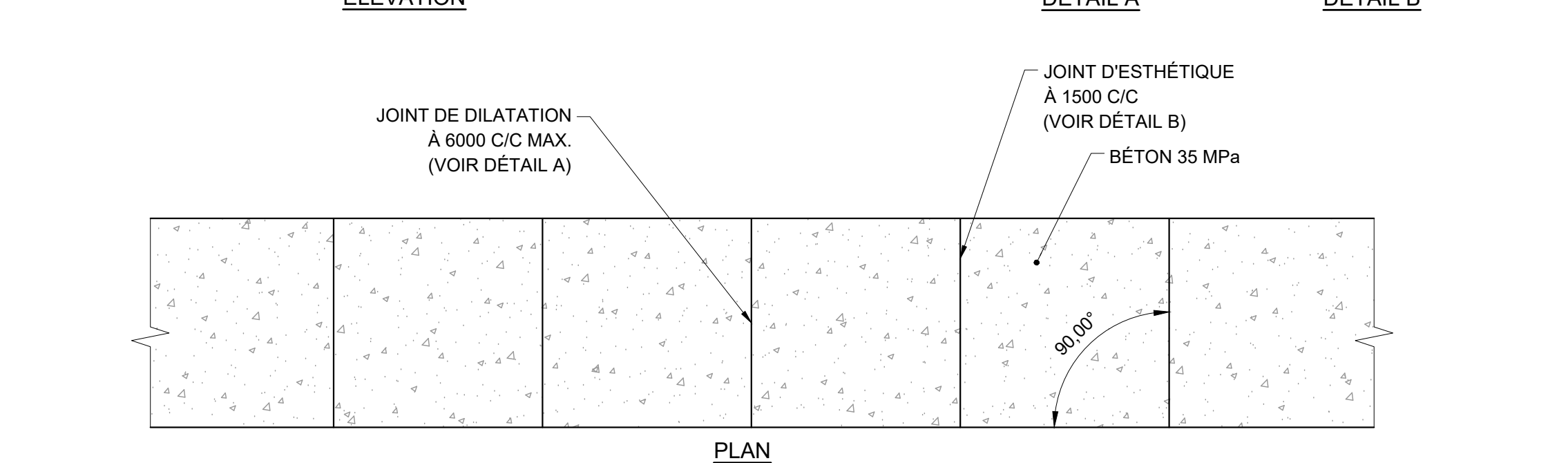
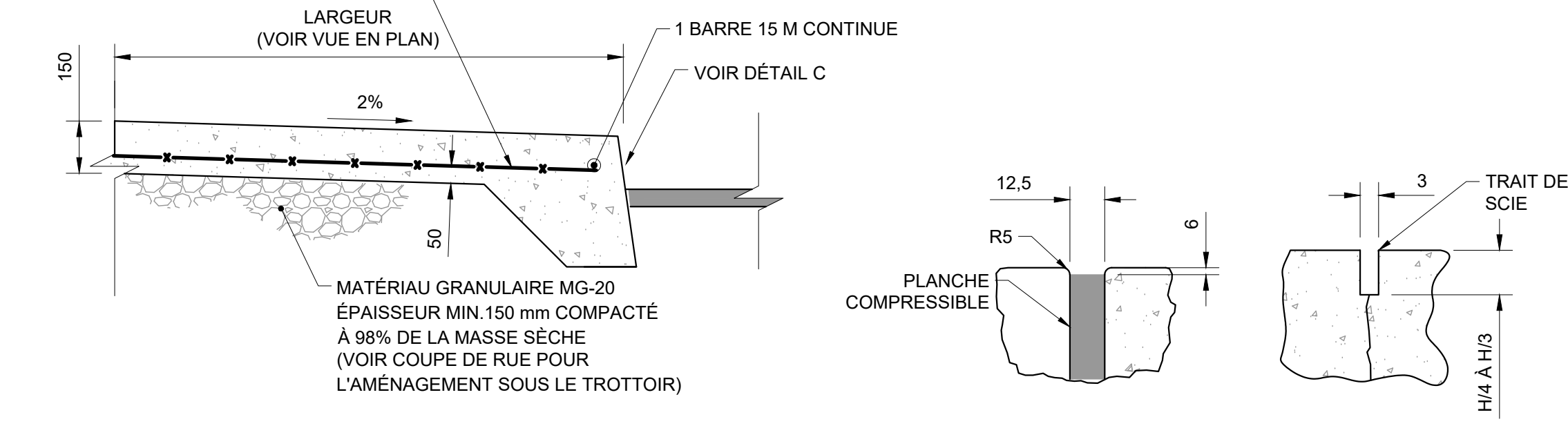
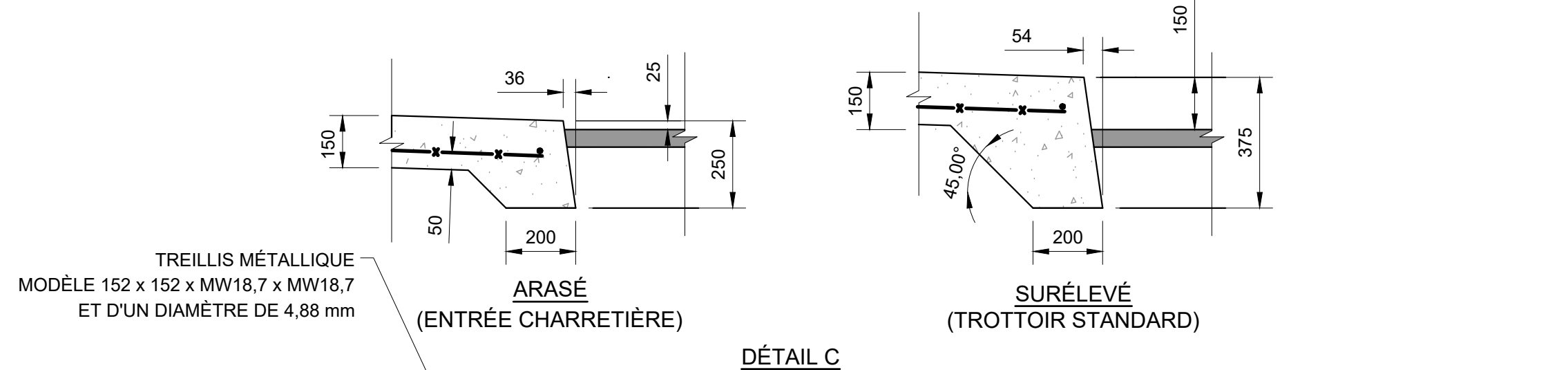

- NOTES :**
- L'ÉPAISSEUR MINIMALE DE 150 mm EST CONSERVÉE VIS-À-VIS DES ENTRÉES.
 - UN TREILLIS MÉTALLIQUE ET UNE BARRÉ D'ARMATURE 15M EST NÉCESSAIRE SUR TOUTE LA LONGUEUR DU TROTTOIR.
 - LA PLANCHE COMPRESSIBLE DOIT ÊTRE INSTALLÉE SUR TOUTE LA PROFONDEUR DU BÉTON, ET CE, DE L'ARRIÈRE DU TROTTOIR JUSQU'À 25 mm À L'AVANT DU TROTTOIR. DE PLUS, UN TRAIT DE SCIE DOIT ÊTRE FAIT DANS CETTE PARTIE DU TROTTOIR (TALON), DANS L'ALIGNEMENT DE CELUI DE LA PLANCHE COMPRESSIBLE.
 - LE MATÉRIAU GRANULAIRE UTILISÉ DANS LA FONDATION DOIT ÊTRE UN MG-20 OU UN MR 5 DONT LA GRANULOMÉTRIE EST CONFORME AU FUSEAU GRANULOMÉTRIQUE DU MG-20.
 - LA HAUTEUR AU-DESSUS DU REVÊTEMENT EST DE 25 mm POUR UNE ENTRÉE CHARRETIÈRE, DE 13 mm POUR UN ACCÈS UNIVERSEL ET DE 5 mm À LA RENCONTRE D'UNE PISTE CYCLABLE.
 - DES JOINTS DE DÉSOLIDARISATION SONT REQUIS ENTRE LE TROTTOIR ET UN OUVRAGE FIXE TEL QU'UN POTEAU D'INCENDIE, UN POTEAU OU UN REGARD.
 - TYPE DE BÉTON TYPE IV (SELON TOME VII)

DÉTAIL DU TROTTOIR MONOLITHIQUE
ÉCHELLE: AUCUNE

LÉGENDE

	EXISTANT	PROPOSÉ
Niveau de terrain	XXX.XX	XX.XX
Niveau de pavage	XX.XX	XX.XX
Pente de drainage	PENTE	PENTE
Ligne d'emprise et de lot	Mur	Bois, déboussement
Haie		
Arbre feuillu, Conifère, Arbuste		
Poteau électrique		
Poteau électrique avec lampadaire		
Lampadaire simple		
Câble électrique aérien		
Câble électrique souterrain		
Conduite de gaz souterrain		
Bord pavage		
Bord gravier		
Trottoir		
Bordure		
Ponçeau		
Fossé		
Haut de talus		
Ras de talus		
Culture		
Conduite d'eau potable		
Entrée de service		
Vanne d'eau potable		
Poteau d'incendie		
Bouchon		
Réduit		
Conduite de refoulement		
Regard et égout sanitaire		
Regard et égout unitaire		
Regard et égout pluvial		
Drain de fondation		
Regard-puisard		
Puisard		
Glissière de sécurité		
Puits d'exploration / Forage		
Accès au bâtiment (portes)		

NOTE DE CONFIDENTIALITÉ
 CE DESSIN ET TOUTES LES INFORMATIONS QUI LE CONTIENNENT SONT LA PROPRIÉTÉ EXCLUSIVE D'ARPO GROUPE-CONSEIL. IL EST STRICTEMENT INTERDIT DE COMMUNIQUER OU UTILISER SON CONTENU À D'AUTRES FINES QUE CELLES PERMISES ORIGINALEMMENT OU POLYVALENT ÉTRE PRÉJUDICIALES AUX INTÉRÊTS D'ARPO GROUPE-CONSEIL. TOUTE REPRODUCTION DE CE DESSIN EST INTERDITE ET IL DOIT ÊTRE RETOURNÉ SUR DEMANDE.

OB	22-12-21	POUR APPROBATION 100%	C.B.	S.L.
VA	22-12-14	POUR COMMENTAIRES 90%	C.B.	S.L.

TABLEAU DES ÉMISSIONS

SCÉAU: RUES

FRAME: **ARPO GROUPE-CONSEIL**

CLIENT: VILLE DE PONT ROUGE
 189, rue Dupont,
 Pont-Rouge (Québec) G3H 1N4

PROJET: RÉFÉCTION D'INFRASTRUCTURES DES
 DUPONT, DE LA FABRIQUE ET
 SAINT-CHARLES

TIRE DU FEUILLET: COUPES ET DETAILS TYPIQUES
 VOIRIE

ÉQUIPE TECHNIQUE: Sarge Landry, Ingénieur
 Clément Bonnabel, Technicien

DATE: 2022-12-10 UNITE: MÈTRES ÉCHELLE H: Aucune
 ÉCHELLE V: Aucune

NOM DU FICHIER: 22049-1 Feuillet

NUMÉRO DE PROJET ARPO: 22049-1 OB C-14
 REV C-04



Ville de
Pont-Rouge



AVIS PUBLIC
AVIS DE PROMULGATION DU RÈGLEMENT 568.1-2023

Aux contribuables de la susdite municipalité

Avis public est par les présentes donné par la soussignée, Mme Nicole Richard, greffière adjointe de la Ville de Pont-Rouge, QUE :

Le conseil municipal de la Ville de Pont-Rouge, au cours de sa séance ordinaire tenue le 16 janvier 2023, a adopté le règlement numéro 568.1-2023 portant le titre de :

RÈGLEMENT NUMÉRO 568.1-2023 MODIFIANT LE RÈGLEMENT NUMÉRO 568 2022 AFIN D'AUGMENTER LA DÉPENSE ET L'EMPRUNT POUR UN MONTANT ADDITIONNEL DE 2 089 391 \$

Le règlement 568.1-2023 a reçu l'approbation du ministère des Affaires municipales et de l'Habitation en date du 9 février 2023.

Ledit règlement entre en vigueur conformément à la Loi.

Une copie de ce règlement a été déposée au bureau de la soussignée où toutes les personnes intéressées peuvent en prendre connaissance, aux heures normales de bureau.

DONNÉ À PONT-ROUGE CE 20^E JOUR DU MOIS DE FÉVRIER DE L'AN DEUX MILLE VINGT-TROIS.

La greffière adjointe,

Nicole Richard

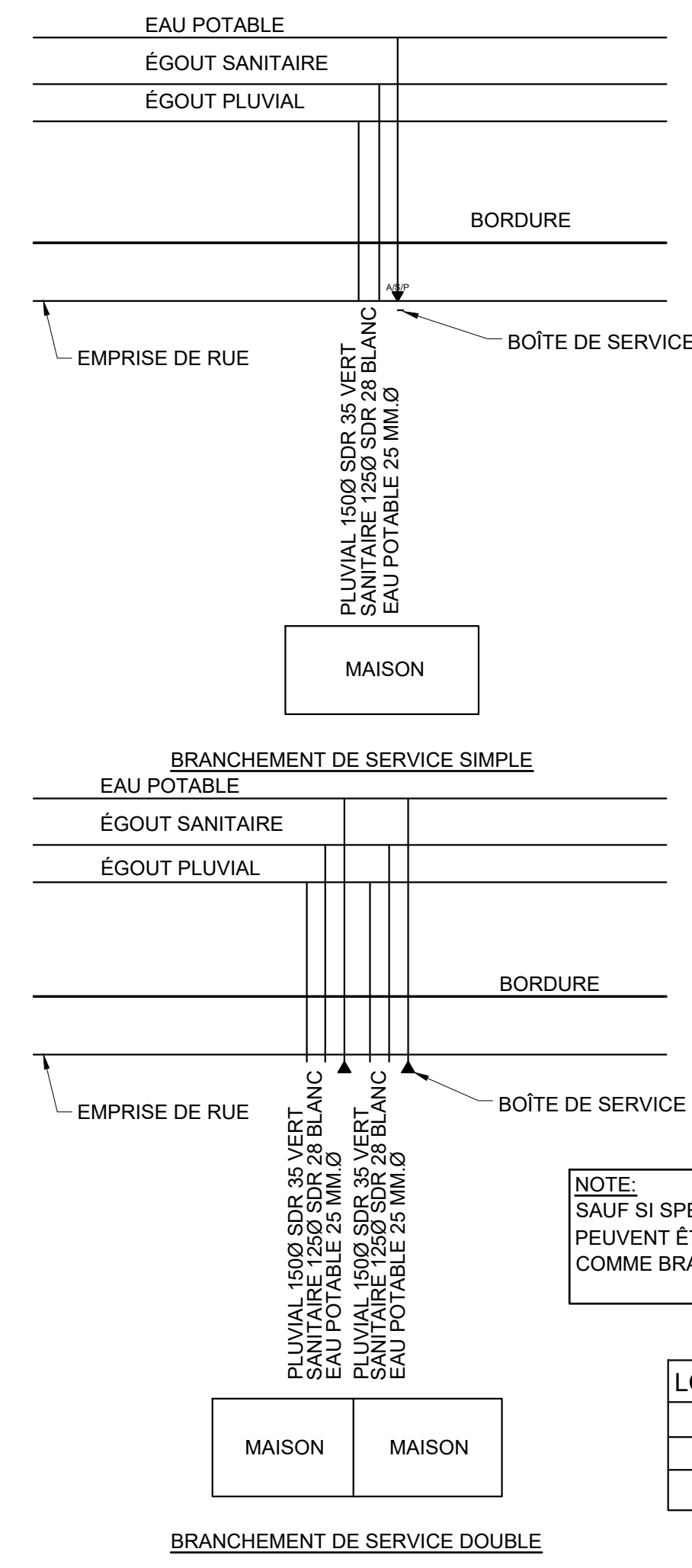

NOTE:
SAUF SI SPÉCIFIÉ, LES DIAMÈTRES SUIVANTS
PEUVENT ÊTRE UTILISÉS
COMME BRANCHEMENT D'EAU POTABLE

LOGEMENT(S)	MAISON
1 À 3	25Ø
4 À 7	38Ø
8 À 12	50Ø

DÉTAIL DE SERVICE SIMPLE ET DOUBLE
ÉCHELLE: 1:20

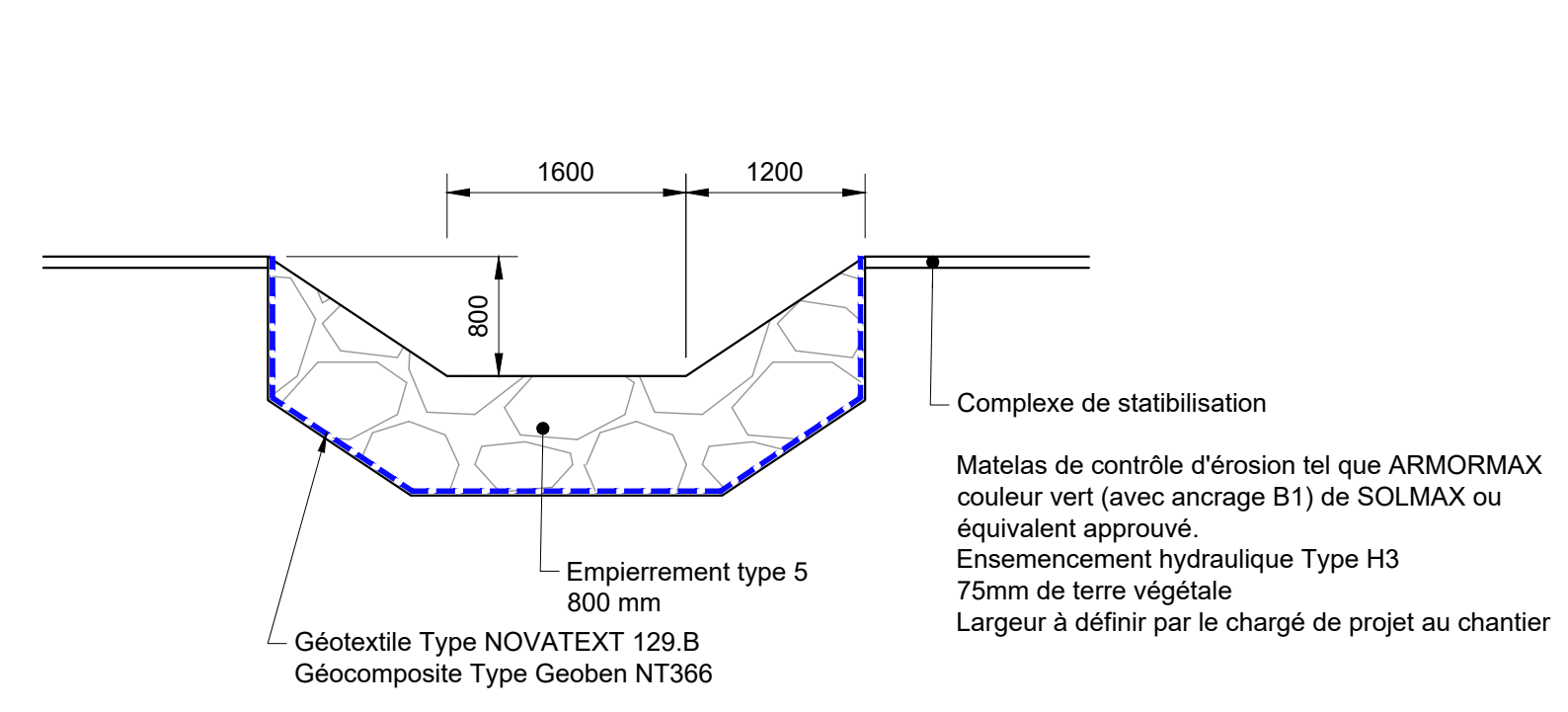

DÉTAIL DE NOUE DE DISSIPATION D'ENERGIE
ÉCHELLE: 1:50

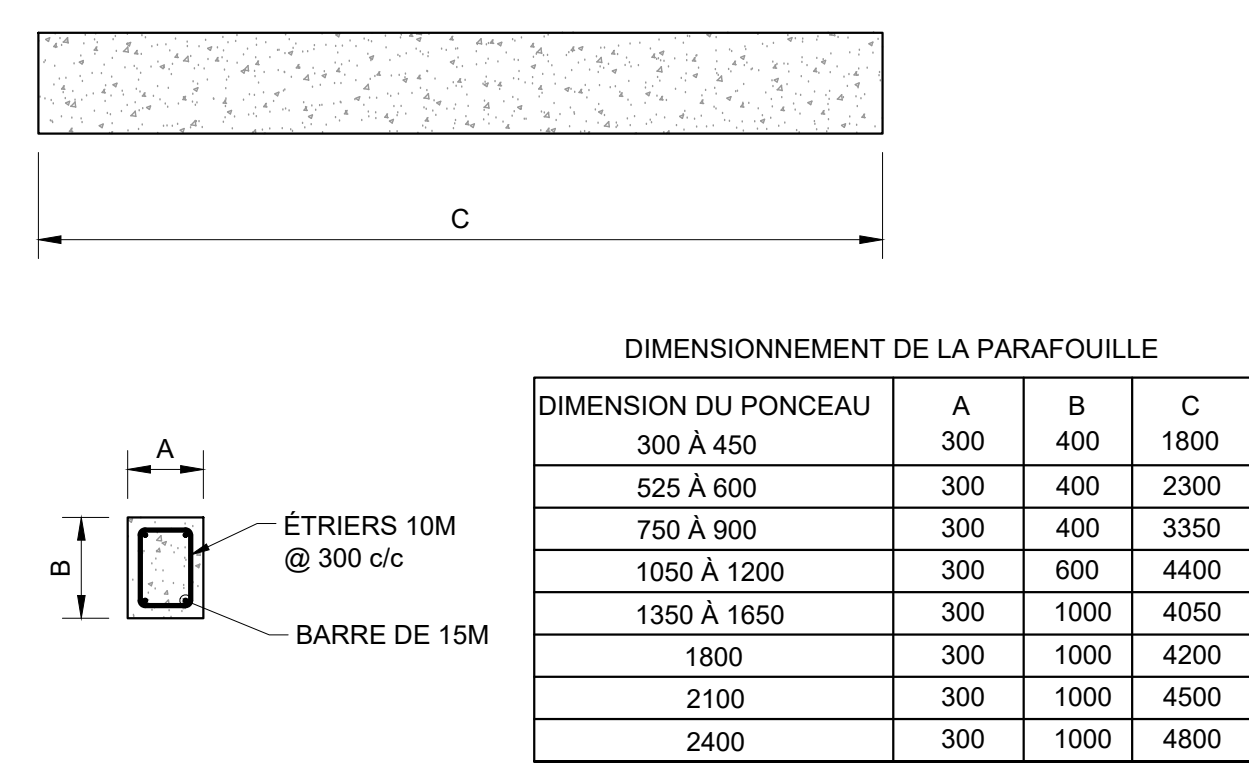

DIMENSIONNEMENT DE LA PARAFOUILLE

DIMENSION DU PONCEAU	A	B	C
300 À 450	300	400	1800
525 À 600	300	400	2300
750 À 900	300	400	3350
1050 À 1200	300	600	4400
1350 À 1650	300	1000	4050
1800	300	1000	4200
2100	300	1000	4500
2400	300	1000	4800

DÉTAIL DES MURS PARAFOUILLE
ÉCHELLE 1:30



TABLEAU D'ARMATURE (15M)

Ø CONDUITE	NOMBRE DE BARRES D'ARMATURE	LONGUEUR
100 à 250	4	300
300 à 525	8	300
600 à 750	12	600
900 à 1050	16	600
1200 et plus	20	600

NOTES:
• LA LONGUEUR DE LA PIÈCE COURTE DOIT ÊTRE DE 900 mm À 1200 mm POUR LES CONDUITES DONT LE DIAMÈTRE NOMINAL EST DE 750 mm ET MOINS. EN CE QUI ATTRAIT AUX CONDUITES DE PLUS GRAND DIAMÈTRE, VOIR LES CLAUSES TECHNIQUES PARTICULIÈRES DU BNQ 1809-300/2018. LES SURFACES D'ACIER D'ARMATURE MISES À NU APRÈS LA COUPE DE LA SECTION DE LA CONDUITE EN BÉTON ARMÉ DOIVENT ÊTRE RECOUVERTES D'ÉPOXY OU DE PEINTURE À BASE D'ÉPOXY OU DE ZINC.

DÉTAIL DE RACCORDEMENT D'UNE CONDUITE EXISTANTE À UNE CONDUITE NEUVE
ÉCHELLE: AUCUNE

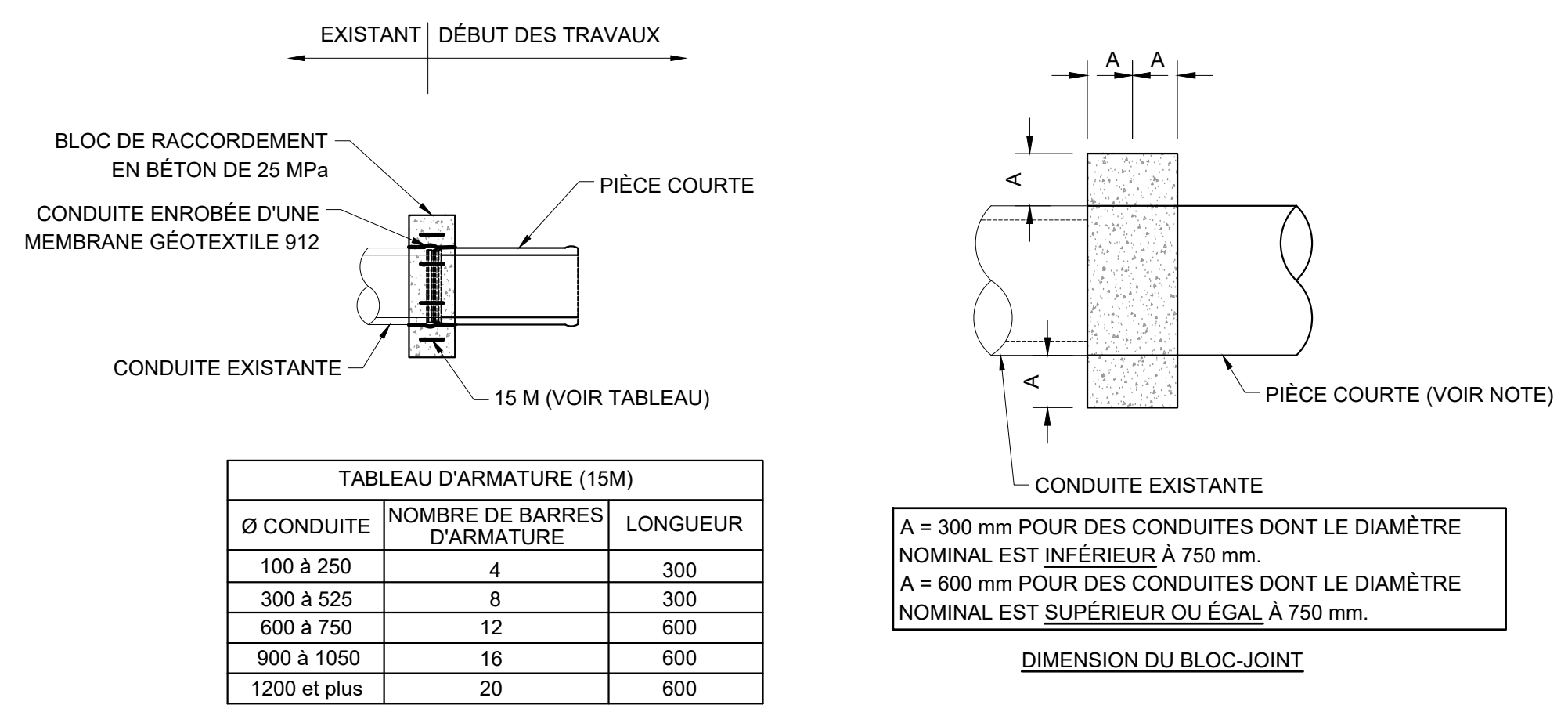

TABLEAU A

VITESSE DE BASE DE LA ROUTE (km/h)	PENTE DE LA TRANSITION (V/H)
V<60	1:5
60<V<80	1:10
V>80	1:20

DÉTAIL DE TRANCHÉE TRANSVERSALE
ÉCHELLE: 1:50

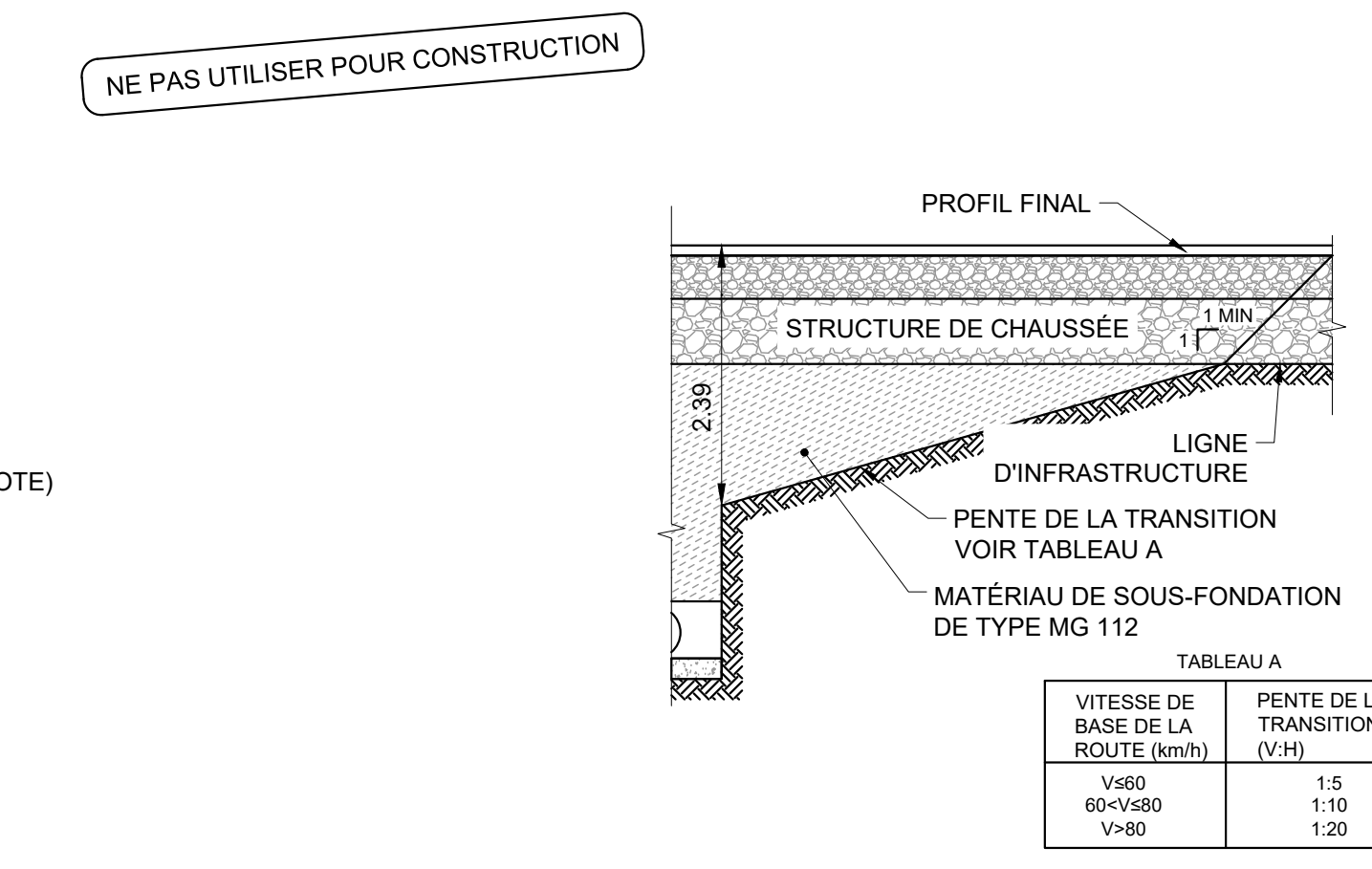
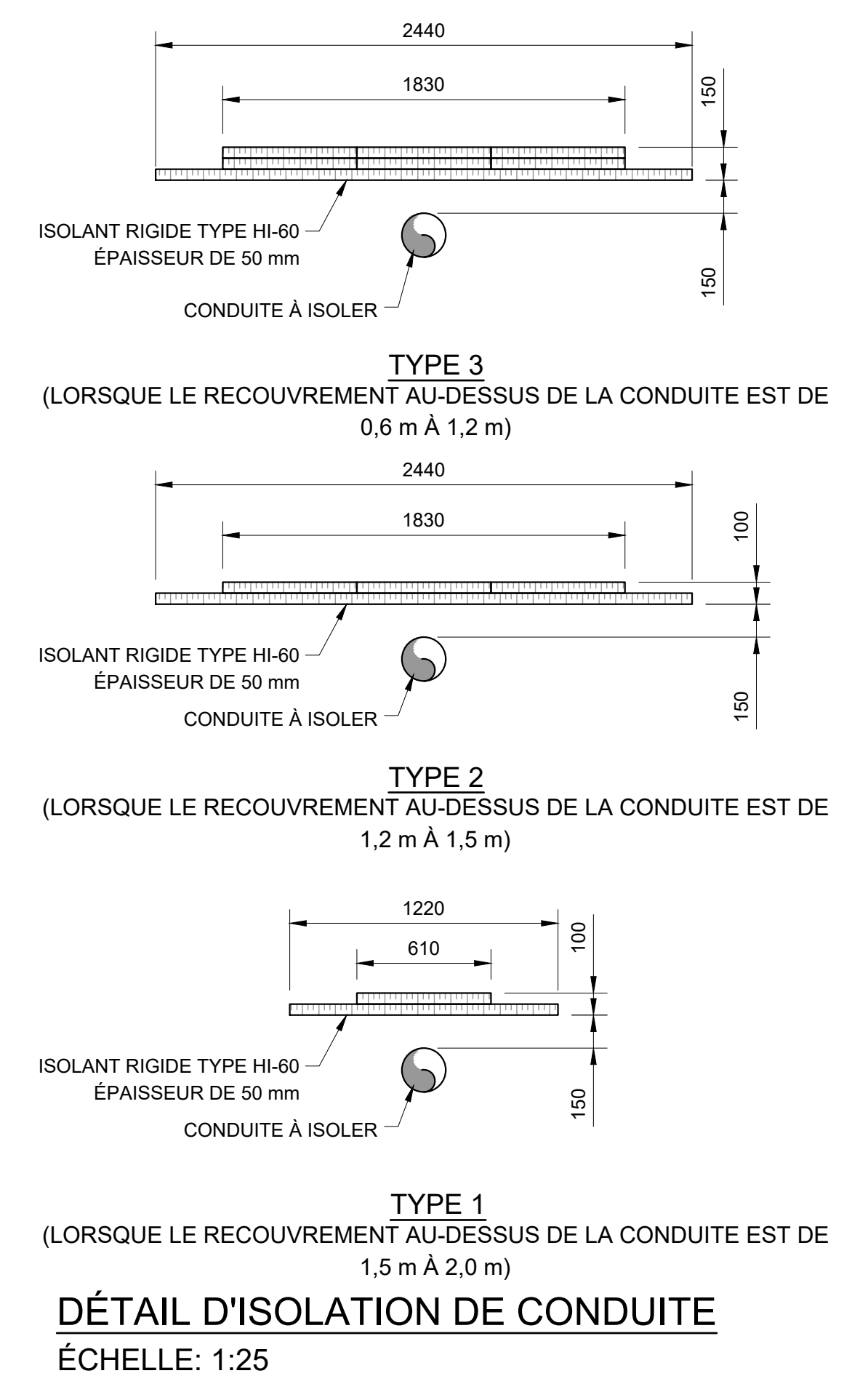

DÉTAIL D'ISOLATION DE CONDUITE
ÉCHELLE: 1:25



TABLEAU D'ARMATURE (15M)

Ø CONDUITE	NOMBRE DE BARRES D'ARMATURE	LONGUEUR
100 à 250	4	300
300 à 525	8	300
600 à 750	12	600
900 à 1050	16	600
1200 et plus	20	600

RACCORDEMENT D'UNE CONDUITE NEUVE EN BÉTON À UN REGARD EXISTANT EN BÉTON
ÉCHELLE: AUCUNE

A = 150 mm POUR DES CONDUITES DONT LE DIAMÈTRE NOMINAL EST INFÉRIEUR À 900 mm.
A = 300 mm POUR DES CONDUITES DONT LE DIAMÈTRE NOMINAL EST SUPÉRIEUR OU ÉGAL À 900 mm.

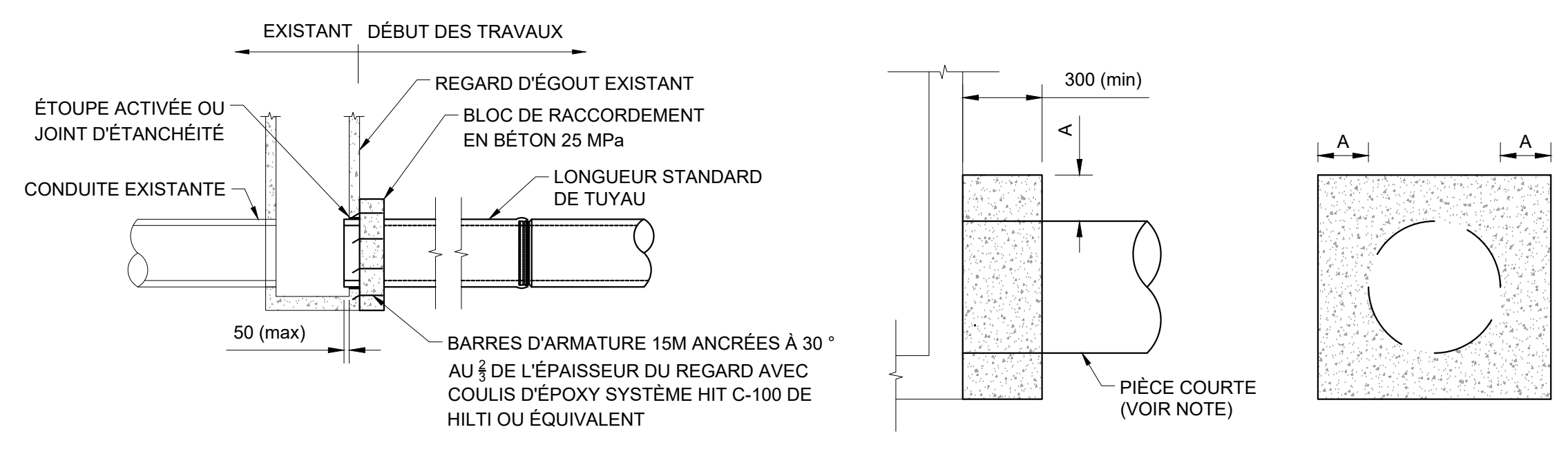
DIMENSION DU BLOC-JOINT

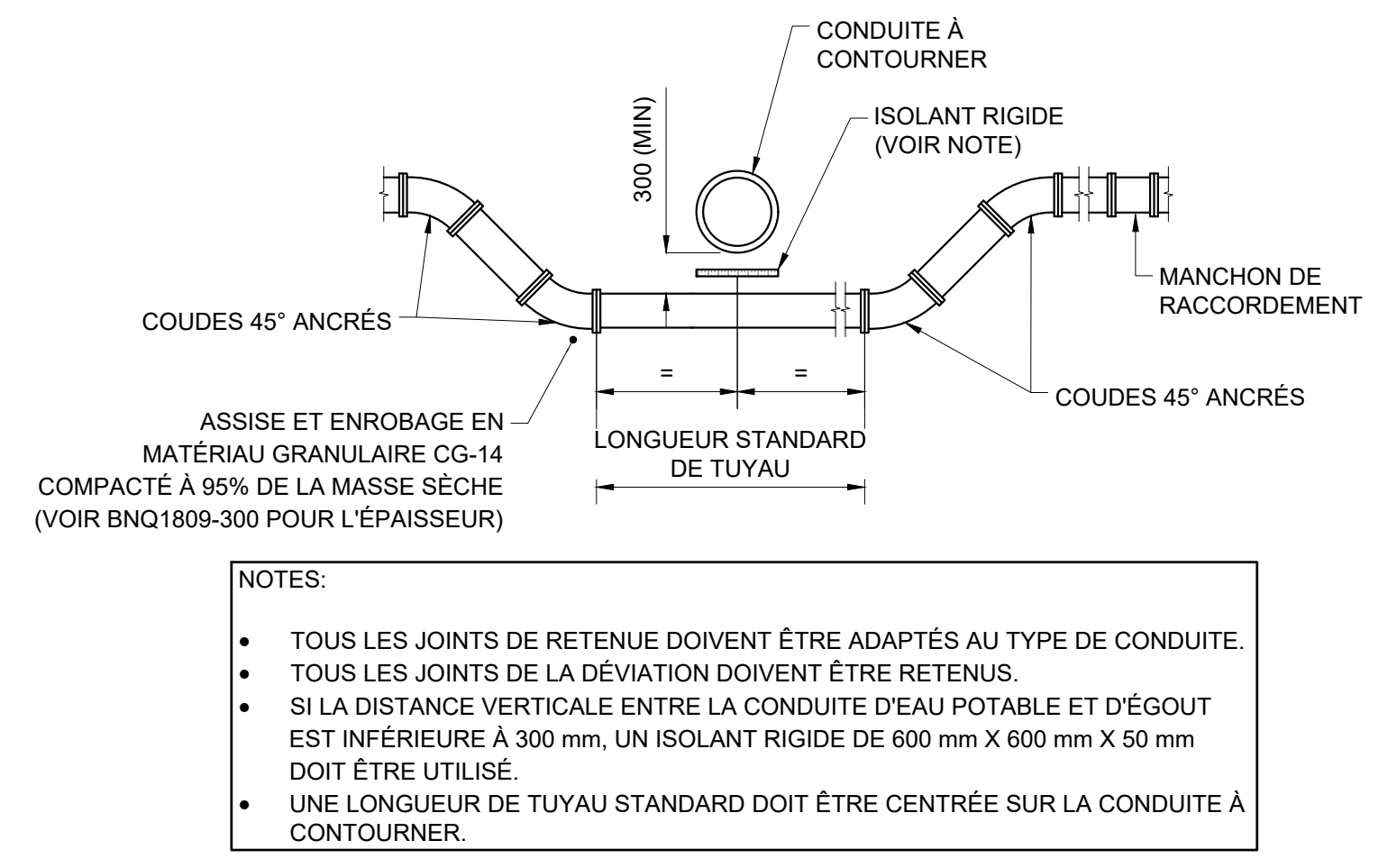

NOTES:
• TOUS LES JOINTS DE RETENUE DOIVENT ÊTRE ADAPTÉS AU TYPE DE CONDUITE.
• TOUS LES JOINTS DE LA DÉVIATION DOIVENT ÊTRE RETENUS.
• SI LA DISTANCE VERTICALE ENTRE LA CONDUITE D'EAU POTABLE ET D'ÉGOUT EST INFÉRIEURE À 300 mm, UN ISOLANT RIGIDE DE 600 mm X 600 mm X 50 mm DOIT ÊTRE UTILISÉ.
• UNE LONGUEUR DE TUYAU STANDARD DOIT ÊTRE CENTRÉE SUR LA CONDUITE À CONTOURNER.

DÉTAIL DE DÉVIATION DE CONDUITE SOUS PRESSION
ÉCHELLE: 1:50

LEGENDE

	EXISTANT	PROPOSÉ
Niveau de terrain	XXX.XX	XX.XXX
Niveau de pavage	XX.XXX	XX.XXX
Pente de drainage	PENTE	PENTE
Ligne d'emprise et de lot	---	---
Mur, déboisement	---	---
Haie	---	---
Arbre feuillu, Conifère, Arbuste	---	---
Poteau électrique	---	---
Poteau électrique avec lampadaire	---	---
Câble électrique aérien	---	---
Câble électrique souterrain	---	---
Conduite de gaz souterrain	---	---
Bord pavage	---	---
Bord gravier	---	---
Trottoir	---	---
Bordure	---	---
Ponceau	---	---
Fossé	---	---
Haut de talus	---	---
Bas de talus	---	---
Culture	---	---
Conduite d'eau potable	---	---
Entrée de service	A/SIP	A/SIP
Vanne d'eau potable	---	---
Poteau d'incendie	---	---
Bouchon	---	---
Réduit	---	---
Conduite de refoulement	---	---
Regard et égout sanitaire	RES-01	RES-01
Regard et égout unitaire	REU-01	REU-01
Regard et égout pluvial	REP-01	REP-01
Drain de fondation	DF-01	DF-01
Regard-puisard	RP-01	RP-01
Puisard	P-01	P-01
Glissière de sécurité	---	---
Puits d'exploration / Forage	PU-XX, F-XX, S-XX	PU-XX, F-XX, S-XX
Accès au bâtiment (portes)	---	---

NOTE DE CONFIDENTIALITÉ
CE Dessin ET TOUTES LES INFORMATIONS QUI LE CONTIENNENT SONT LA PROPRIÉTÉ EXCLUSIVE D'ARPO GROUPE-CONSEIL. IL EST STRICTEMENT INTERDIT DE COMMUNIQUER OU D'UTILISER SON CONTENU À D'AUTRES FINS QUE CELLES PERMISES ORIGINALEMMENT OU POLYVALENT ÉTRE PRÉJUDICABLES AUX INTÉRÊTS D'ARPO GROUPE-CONSEIL. TOUTE REPRODUCTION DE CE Dessin EST INTERDITE ET IL DOIT ÊTRE RETOURNÉ SUR DEMANDE.

UN	22-12-21	POUR APPROBATION 100%	C.B.	S.L.
----	----------	-----------------------	------	------

TABLEAU DES ÉMISSIONS

SCÉAU:	
--------	--



CLIENT:
VILLE DE CLERMONT
2, RUE MAISONNEUVE
CLERMONT, Québec, G4A 1G6

PROJET:
NOUVEAU DÉVELOPPEMENT RÉSIDENTIEL
SECTEUR ARENA

TITRE DU FEUILLET:
DÉTAILS ET COUPES TYPE
RESEAUX

ÉQUIPE TECHNIQUE:
Serge Landry, Ingénieur
Clement Bonnabel, Technicien

DATE:	2022-04-28	UNITÉ:	MÈTRES	ÉCHELLE H: VOIR
NOM DU FICHIER:	22049-1 Feuillet	ÉCHELLE V: PLAN		
NUMÉRO DE PROJET ARPO:	21073-1	OA	C-15	C-19

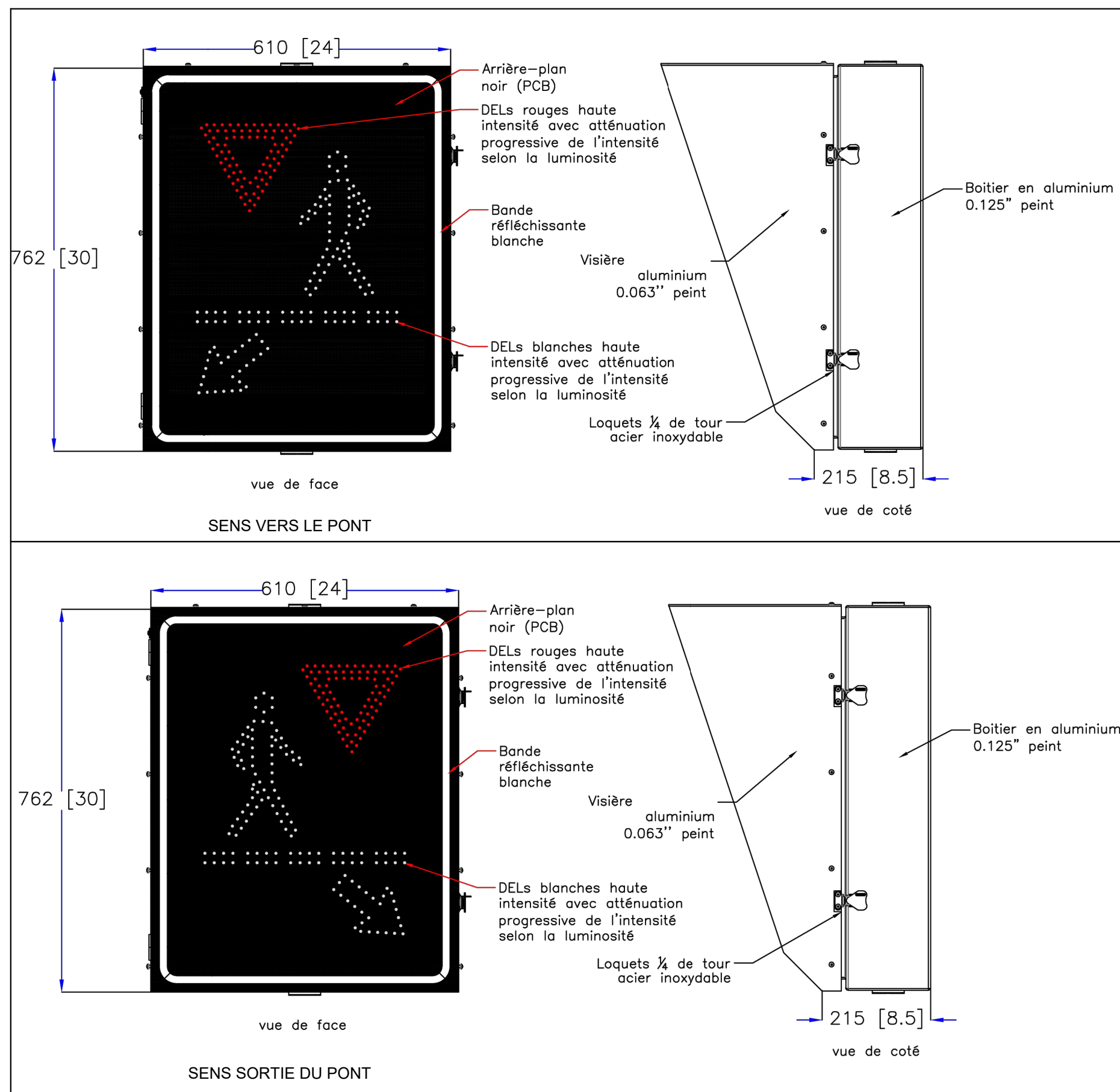

NOTES:
Les panneaux doit être obligatoirement accompagné d'un feu L.E.D. clignotant jaune avec visière de type "tunnel" au dessus et au dessous de chaque panneau. Les feux doivent provenir du même manufacturier.

DÉTAIL TYPE PANNEAUX TRAVERSES PIÉTONNES LED
Echelle : aucune

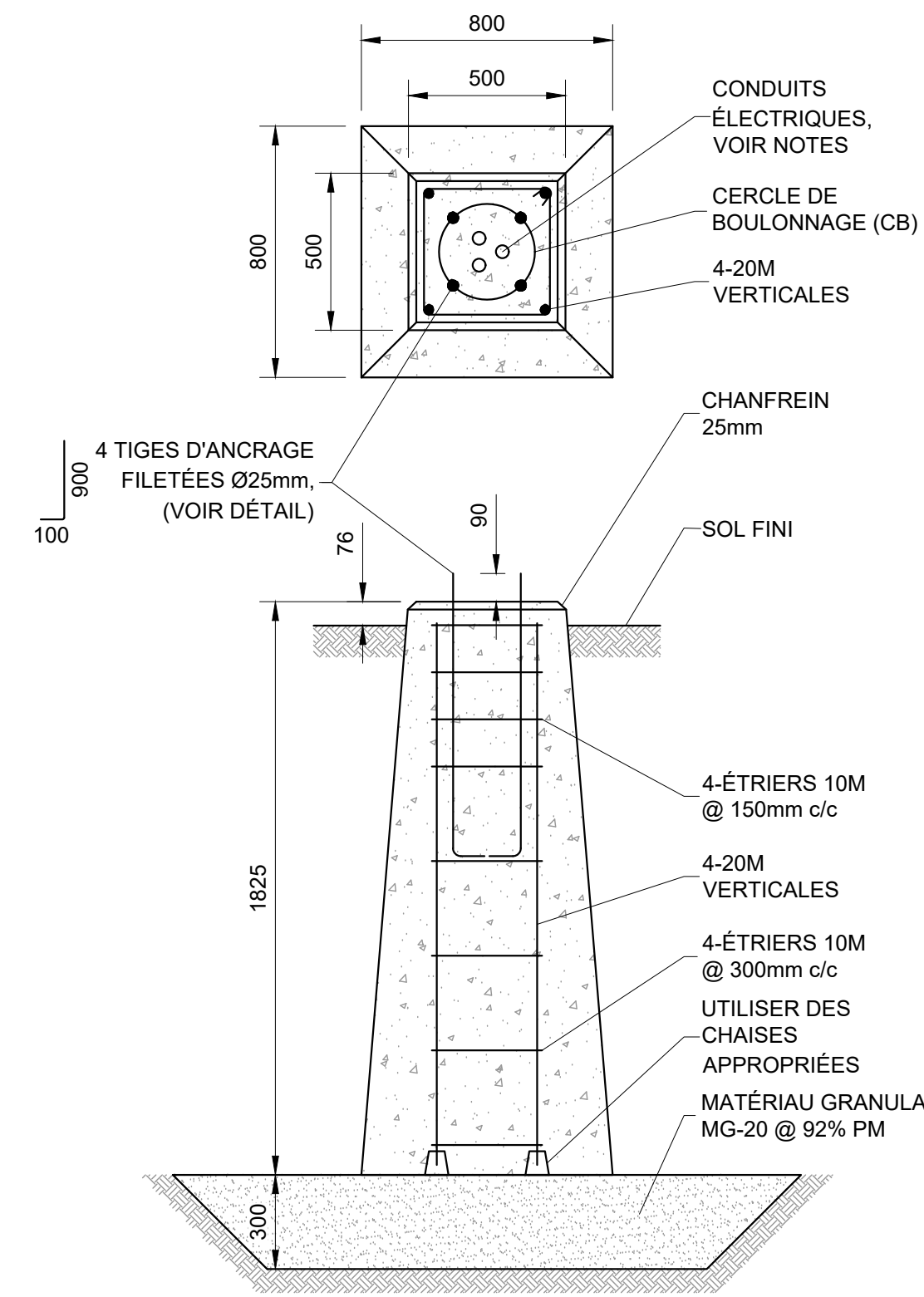
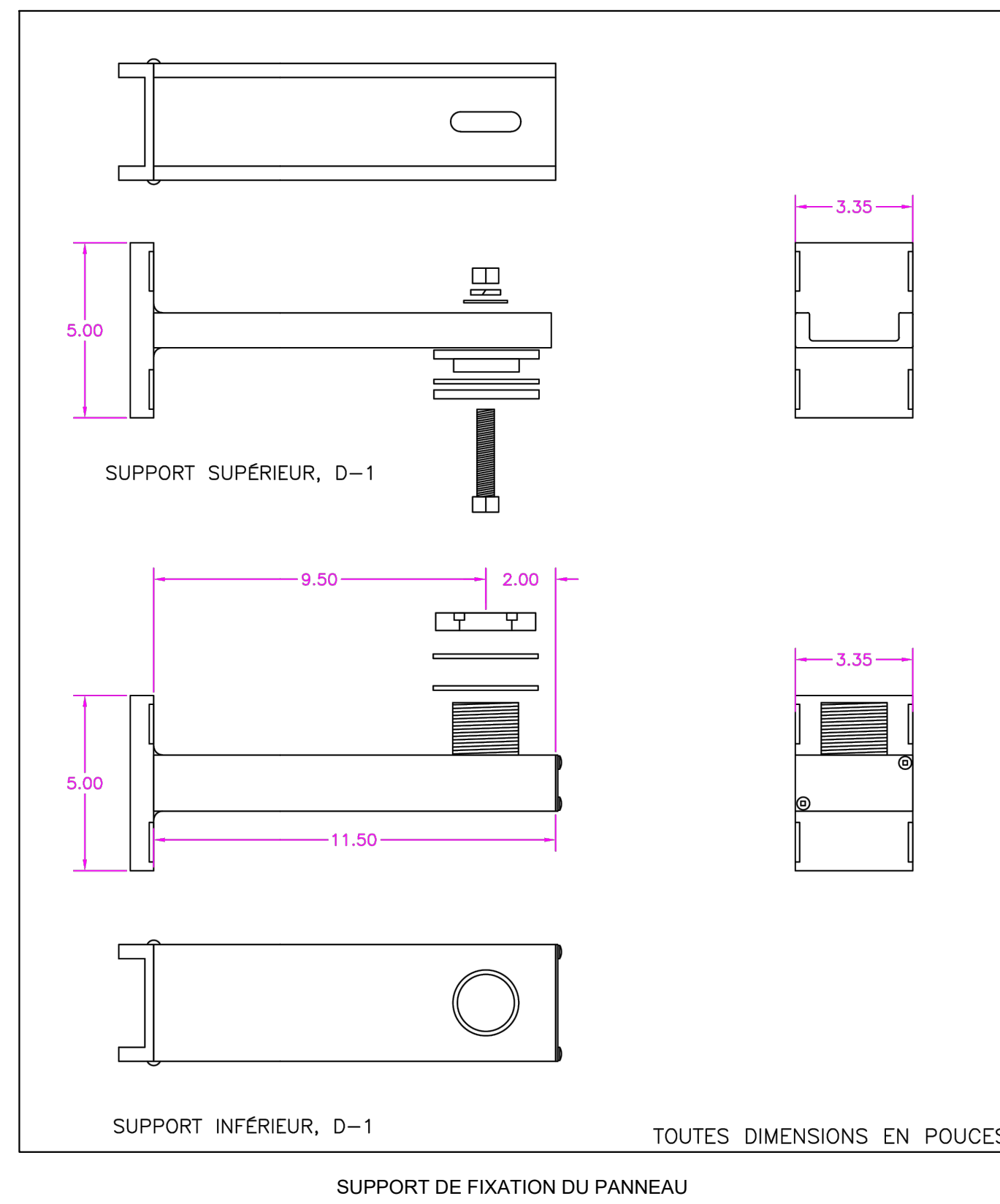

NOTES BASE DE LAMPADAIRE :

- COORDONNER LES BOULONS D'ANCRAGE ET LE CERCLE DE BOULONNAGE AVEC LE FABRICANT DE FÛT.
- COORDONNER LES CONDUIITS ÉLECTRIQUES AVEC LES PLANS DE L'INGÉNIEUR ÉLECTRIQUE.
- UTILISER DE LA BROCHE #16 POUR FIXER LES BARRÉS D'ARMATURES.
- PRÉVOIR UN DISPOSITIF D'ANCRAGE GALVANISÉ POUR LA MANUTENTION.
- UTILISER UN GABARIT POUR CENTRER LES CONDUIITS DANS LE FÛT DE BÉTON.
- TOUT L'ACIER APPARENT DOIT ÊTRE GALVANISÉ PAR IMMERSION À CHAUD SELON LA NORME - CAN/CSA-G164.
- BÉTON
 - MÔTÉ TYPE V
 - RÉSISTANCE DE 35MPa À 28 JOURS
 - ENROBAGE DE 75mm
- ARMATURE
 - CONFORME À LA NORME - CSA-G30.18
 - NUANCE 400MPa
- TIGE D'ANCRAGE
 - CONFORME À LA NORME G40.21M-350W
 - FILETÉE GALVANISÉE

DÉTAIL DES BASES DE LAMPADAIRES ET TRAVERSES PIÉTONNES LED
ÉCHELLE: 1:20

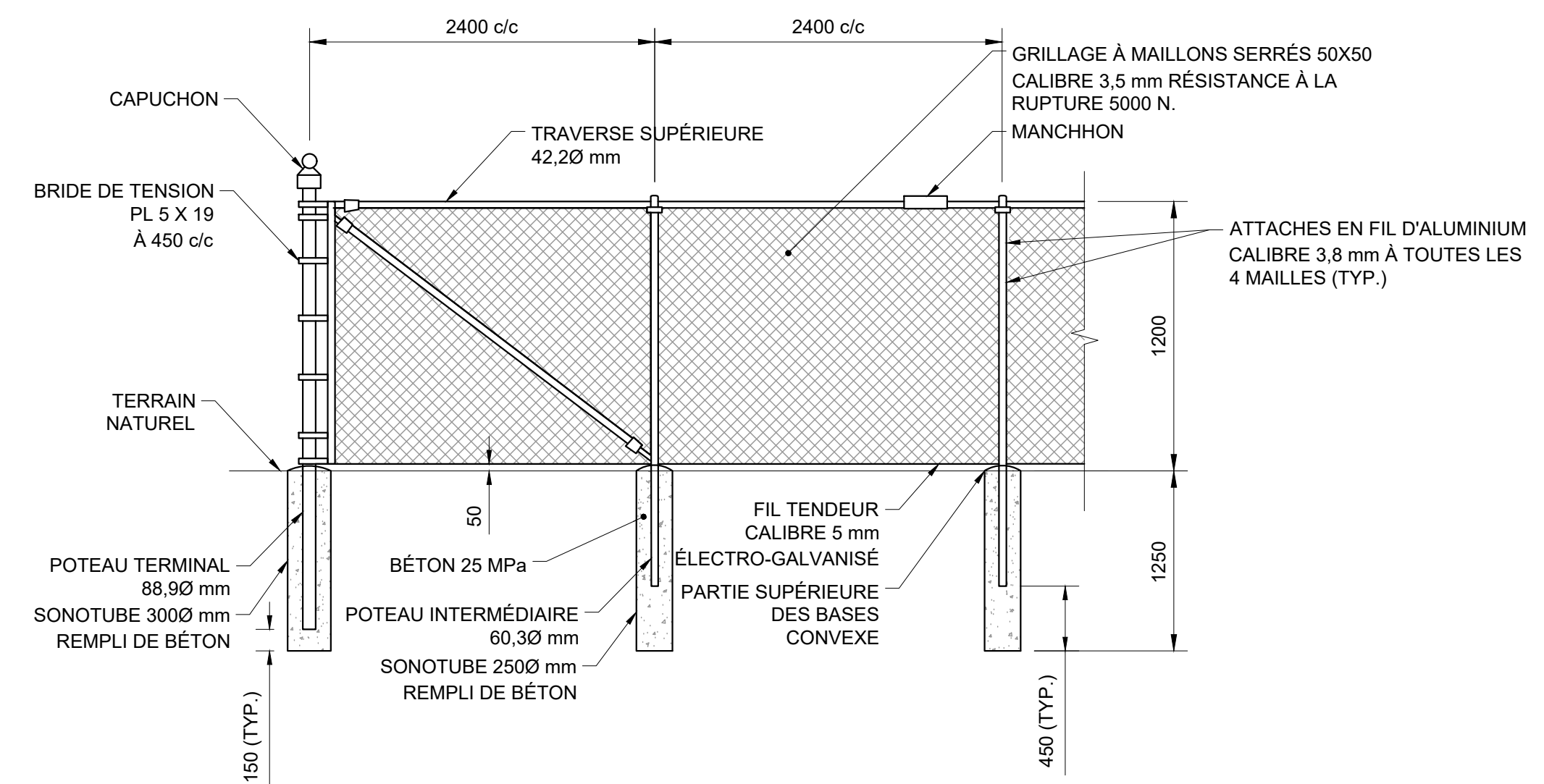
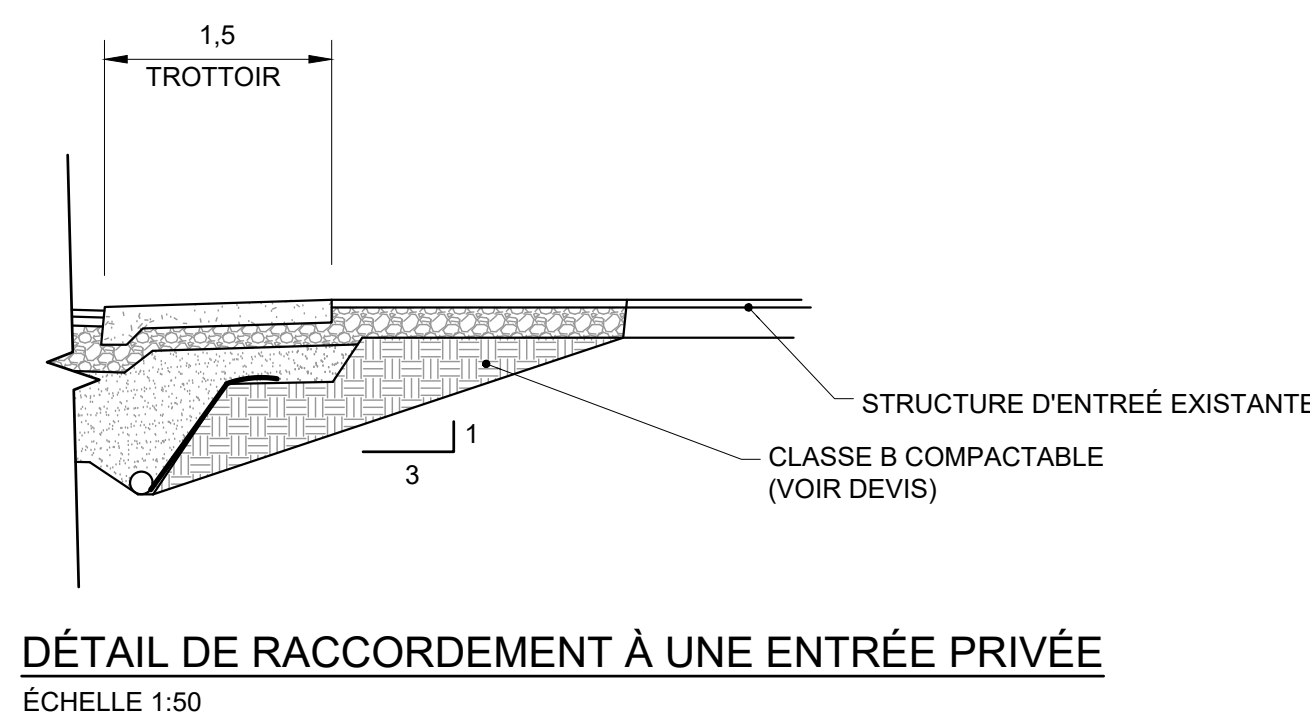
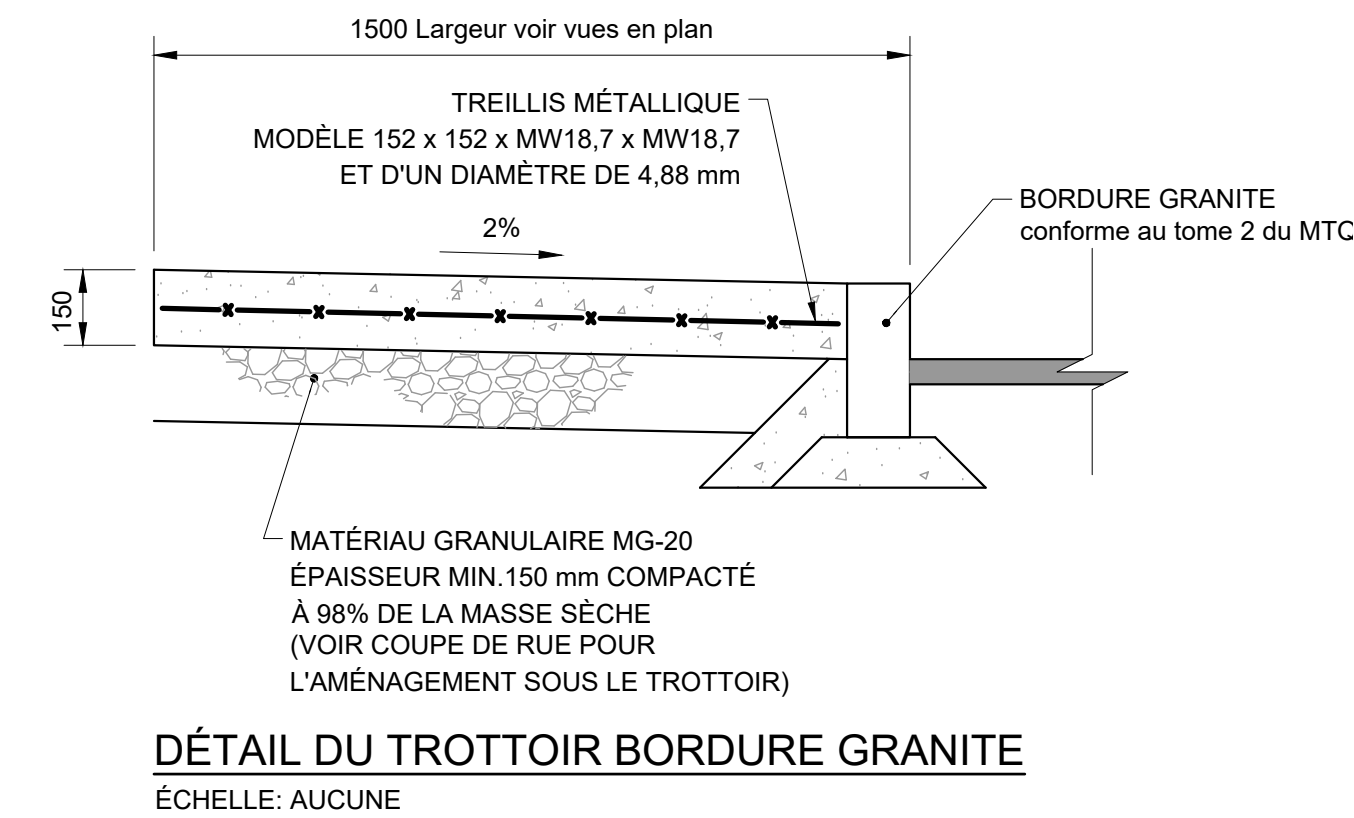
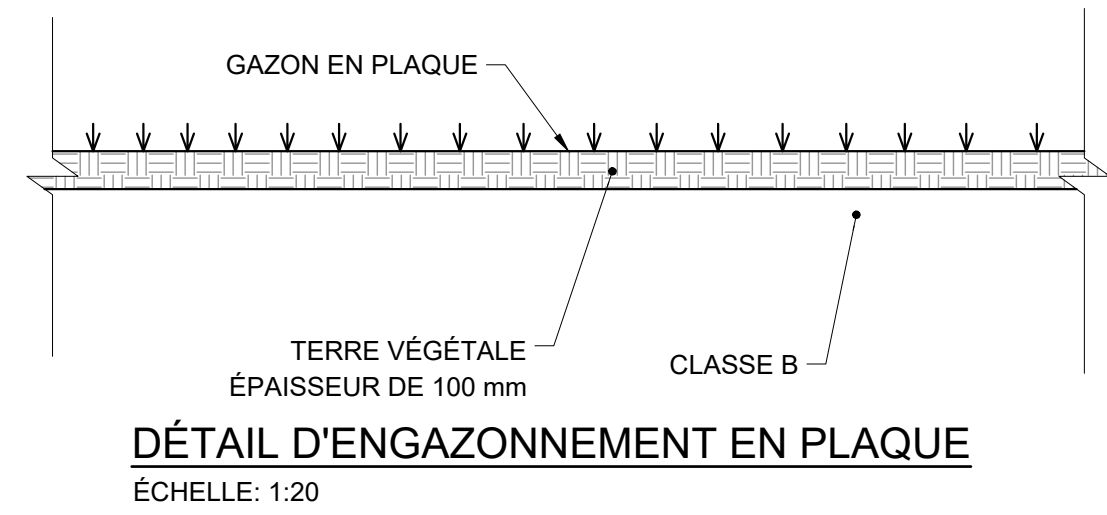

- NOTES:
- SI LES POTEAUX SONT INSTALLÉS DANS LE ROC LES BASES DE BÉTON SERONT REMPLACÉES PAR DU FORAGE AVEC COULIS
 - AUX ENDROITS MARQUANT UNE DÉVIATION DE PLUS DE 10° ET AUX ENDROITS MARQUANT UN CHANGEMENT D'INCLINAISON SUPÉRIEUR À 30°, UN POTEAU D'ANGLE AVEC DEUX ENTRETOISES SONT REQUIS
 - UN POTEAU DE RENFORT (INCLUANT DEUX ENTRETOISES ET DEUX TENDEURS) EST REQUIS À TOUTS LES 60m
 - LE GRILLAGE EST INSTALLÉ DU CÔTÉ DE LA PROPRIÉTÉ ET FIXÉ AUX POTEAUX, À LA BARRÉ DE SUPPORT ET AU CÂBLE DE TENSION
 - TOUTES LES PIÈCES MÉTALLIQUES, À L'EXCEPTION DES PIÈCES EN ALUMINIUM, SONT GALVANISÉES
 - LES TENDEURS DOIVENT ÊTRE GRAISSÉS
 - LES MATÉRIAUX DOIVENT RÉPONDRE À LA LISTE DES NORMES DE MATÉRIAUX II-8 DU TOME II CONSTRUCTION ROUTIÈRE DU M.T.Q.

DÉTAIL DE CLÔTURE À MAILLES
ÉCHELLE: AUCUNE

LEGÈDE	EXISTANT	PROPOSÉ
Niveau de terrain	XXX.XX	XX.XXX
Niveau de pavage		XX.XXX
Pente de drainage	PENTE	PENTE
Ligne d'emprise et de lot		
Mur		
Bois, déboisement		
Haie		
Arbre feuillu, Conifère, Arbuste		
Poteau électrique		
Poteau électrique avec lampadaire		
Lampadaire simple		
Câble électrique aérien		
Câble électrique souterrain		
Conduite de gaz souterrain		
Bord pavage		
Bord gravier		
Trottoir		
Bordure		
Ponçeau		
Fossé		
Haut de talus		
Bas de talus		
Clôture		
Conduite d'eau potable		
Entrée de service		A/S/P A/S/P
Vanne d'eau potable		
Poteau d'incendie		
Bouchon		
Réduit		
Conduite de refoulement		
Regard et égout sanitaire	RES-01	RES-01
Regard et égout unitaire	REU-01	REU-01
Regard et égout pluvial	REP-01	REP-01
Drain de fondation		
Regard-puisard	PR-01	PR-01
Puisard	P-01	P-01
Glissière de sécurité		
Puits d'exploration / Forage	PU-XX, F-XX, S-XX	PU-XX, F-XX, S-XX
Accès au bâtiment (portes)		

NOTE DE CONFIDENTIALITÉ
CE Dessin et toutes les informations qu'il contient sont la propriété exclusive d'ARPO GROUPE-CONSEIL. IL EST STRICTEMENT INTERDIT DE COMMUNIQUER OU UTILISER SON CONTENU À D'AUTRES FINS QUE CELLES PERMISES ORIGINALEMMENT OU POLYVALENT ÊTRE PRÉJUDICABLES AUX INTÉRÊTS D'ARPO GROUPE-CONSEIL. TOUTE REPRODUCTION DE CE Dessin EST INTERDITE ET IL DOIT ÊTRE RETOURNÉ SUR DEMANDE.

NO 22-12-21 POUR APPROBATION 100% C.B. S.L.

TABLEAU DES ÉMISSIONS

SCÉAU:

FIRME:



CLIENT: VILLE DE PONT ROUGE
189, rue Dupont,
Pont-Rouge (Québec) G3H 1N4

PROJET: RÉFÉCTION D'INFRASTRUCTURES DES RUES
DUPONT, DE LA FABRIQUE ET SAINT-CHARLES

TITRE DU FEUILLET: COUPES ET DETAILS TYPIQUES
VOIRIE, ÉLECTRICITÉ

ÉQUIPE TECHNIQUE: Serge Landry, Ingénieur
Clement Bonnel, Technicien

DATE: 2022-12-10 UNITE: MÈTRES ÉCHELLE H: Aucune
ÉCHELLE V: Aucune

NOM DU FICHIER: 22049-1 Feuillet

NUMÉRO DE PROJET ARPO: 22049-1