



RÈGLEMENT DE ZONAGE N° 496-2015

ANNEXE 5 :

Types de bâtiments autorisés dans les zones Avp-808 et Avp-810

Illustration des zones Avp-808 et Avp-810 :

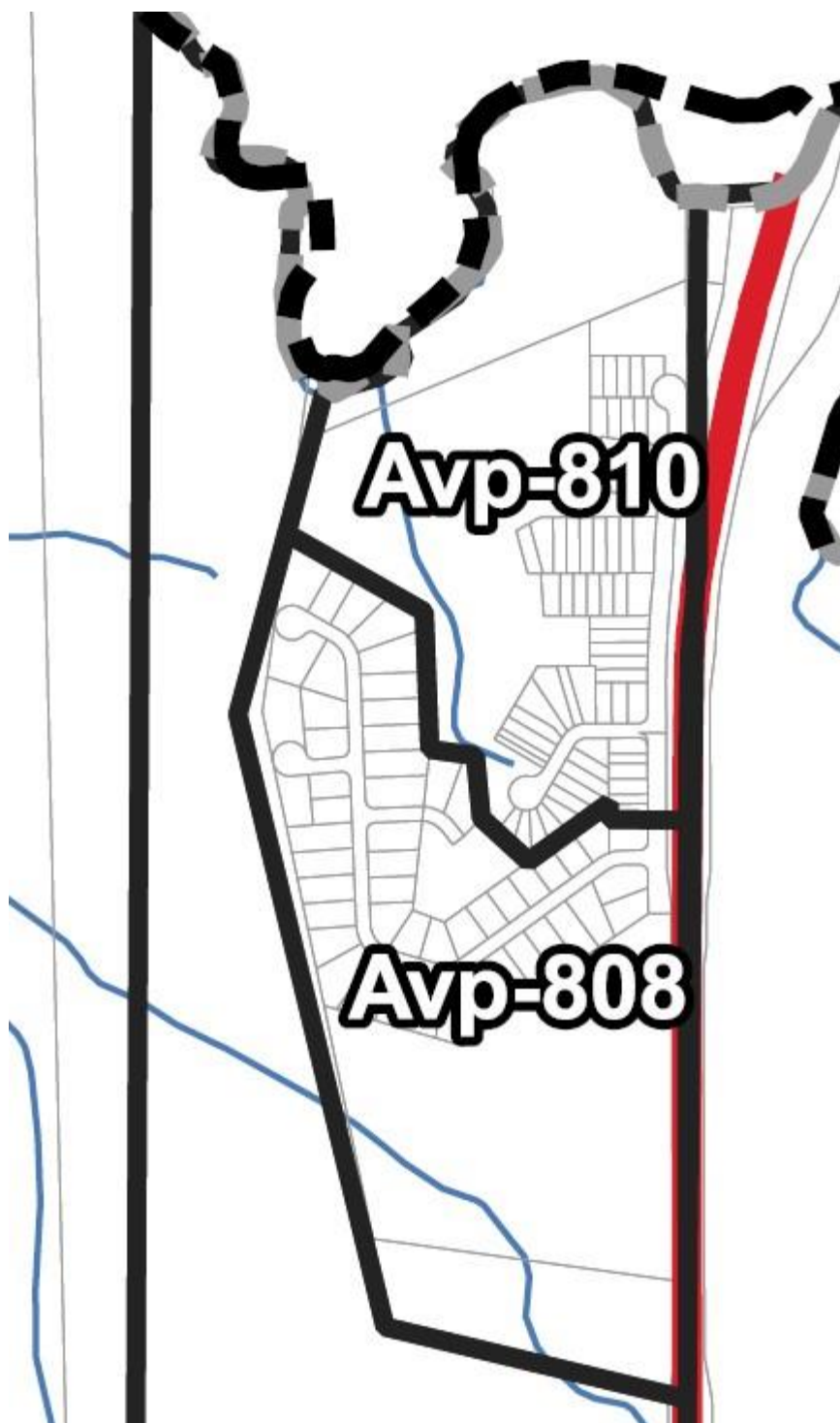



Modèle : Bonneville KUB

Dimensions : 24 pieds x 55 pieds

Superficie : 1000 pieds carrés

Nombre de chambres : 2



Modèle : Bonneville KOTĪ
Dimensions : 27 pieds x 44 pieds
Superficie : 1148 pieds carrés
Nombre de chambres : 2



Modèle : Bonneville MICRO-V

Dimensions : 16 pieds x 50 pieds

Superficie : 800 pieds carrés

Nombre de chambres : 2

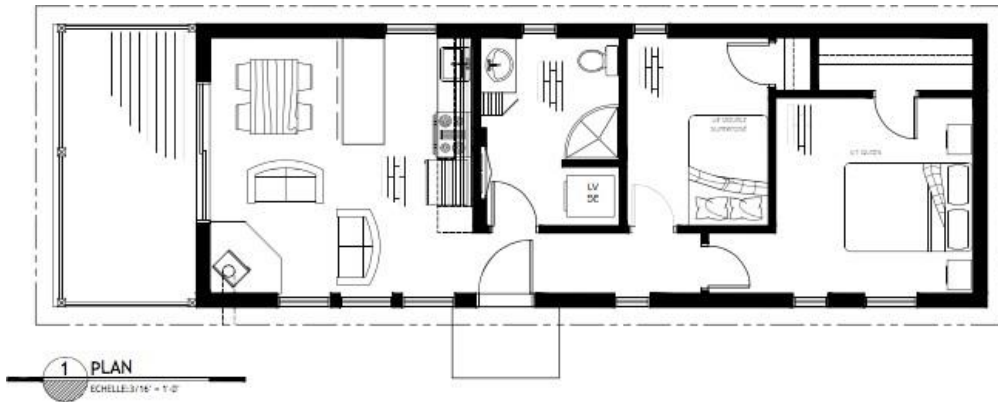

Modèle : Bonneville SYLVA
Dimensions : 16 pieds x 44 pieds
Superficie : 704 pieds carrés
Nombre de chambres : 2

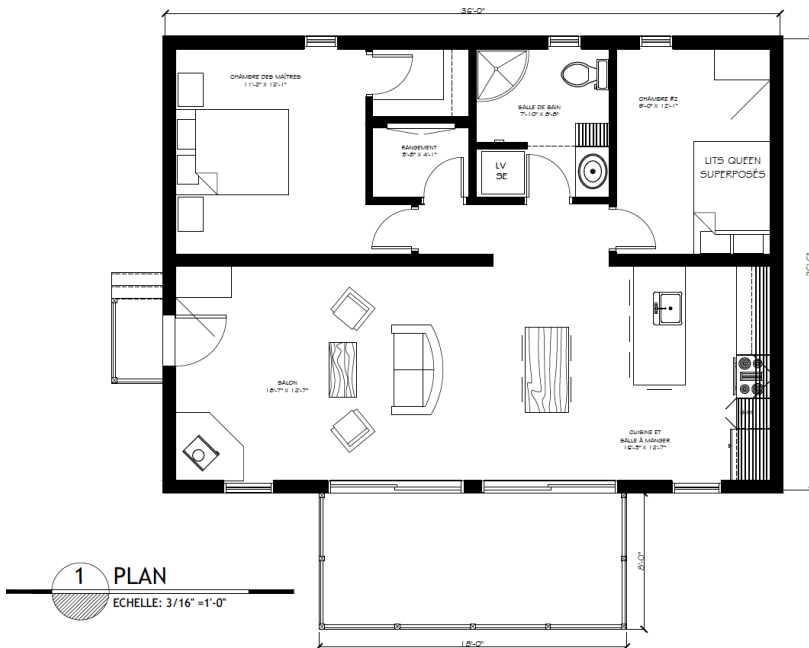

Modèle : Bonneville TUNDRA

Dimensions : 26 pieds x 36 pieds

Superficie : 936 pieds carrés

Nombre de chambres : 2



Modèle : Bonneville BONZAÏ 1
Dimensions : 16 pieds x 44 pieds
Superficie : 704 pieds carrés
Nombre de chambres : 1

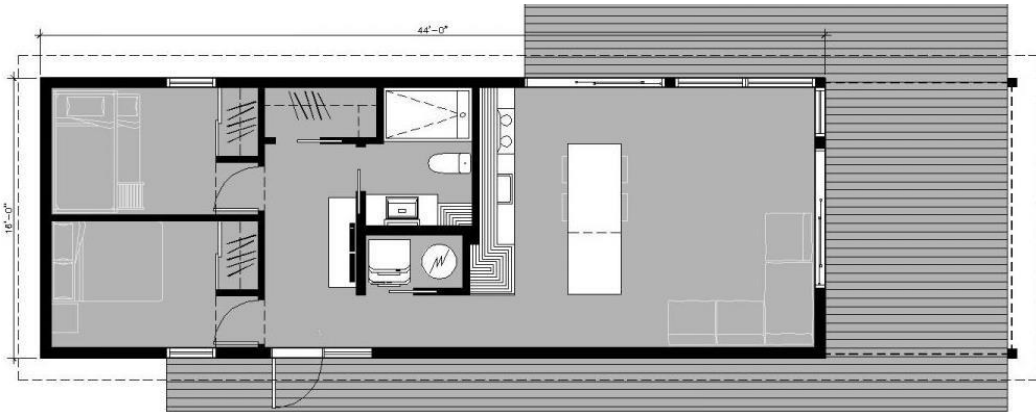

Modèle : Bonneville BONZAÏ 2

Dimensions : 16 pieds x 44 pieds

Superficie : 704 pieds carrés

Nombre de chambres : 2

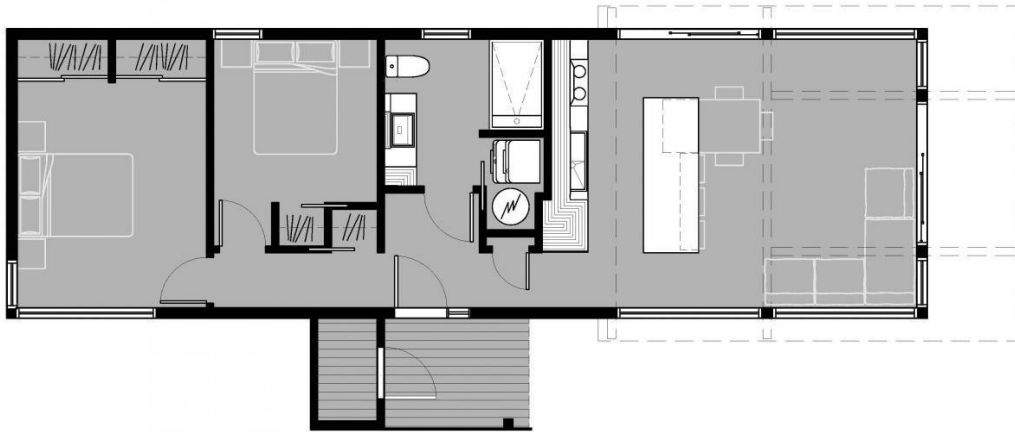

Modèle : Bonneville CHIC SHACK

Dimensions : 16 pieds x 50 pieds

Superficie : 800 pieds carrés

Nombre de chambres : 2

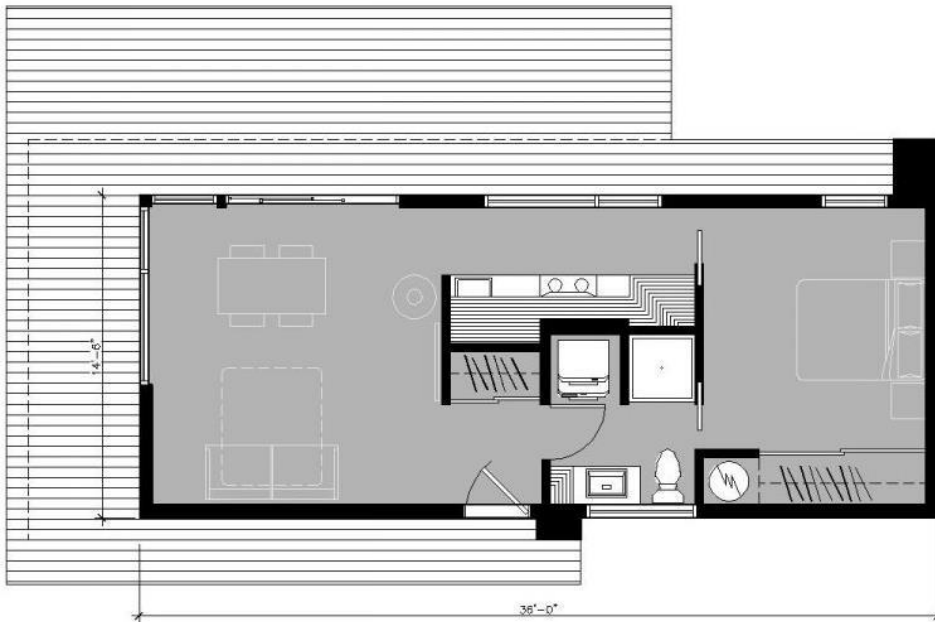

Modèle : Bonneville ZEN

Dimensions : 14 pieds x 36 pieds

Superficie : 504 pieds carrés

Nombre de chambres : 1

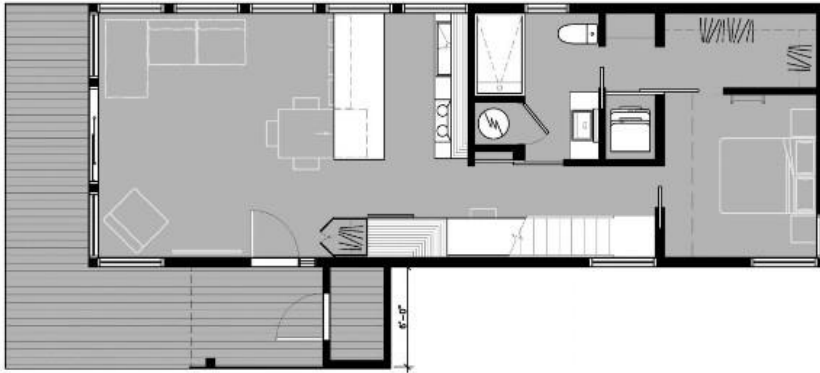

Modèle : Bonneville NANÖ
Dimensions : 16 pieds x 44 pieds
Superficie : 960 pieds carrés
Nombre de chambres : 2



Modèle : Bonneville HALÖ
Dimensions : 16 pieds x 57 pieds
Superficie : 912 pieds carrés
Nombre de chambres : 2



Modèle : Lortie VILLA 1

Dimensions : 22 pieds x 34 pieds

Superficie : 760 pieds carrés

Nombre de chambres : 1

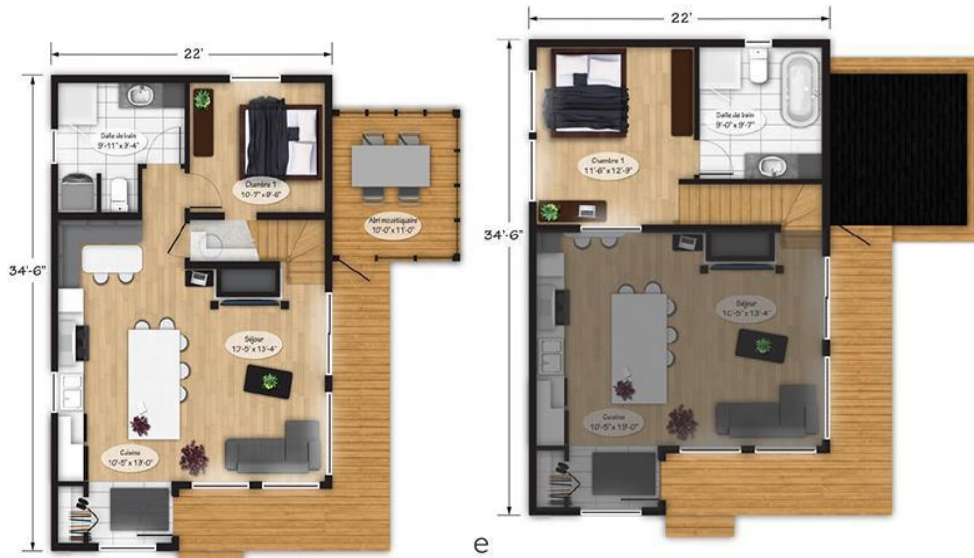

Modèle : Lortie VILLA 2

Dimensions : 22 pieds x 34 pieds

Superficie : 760 pieds carrés

Nombre de chambres : 2

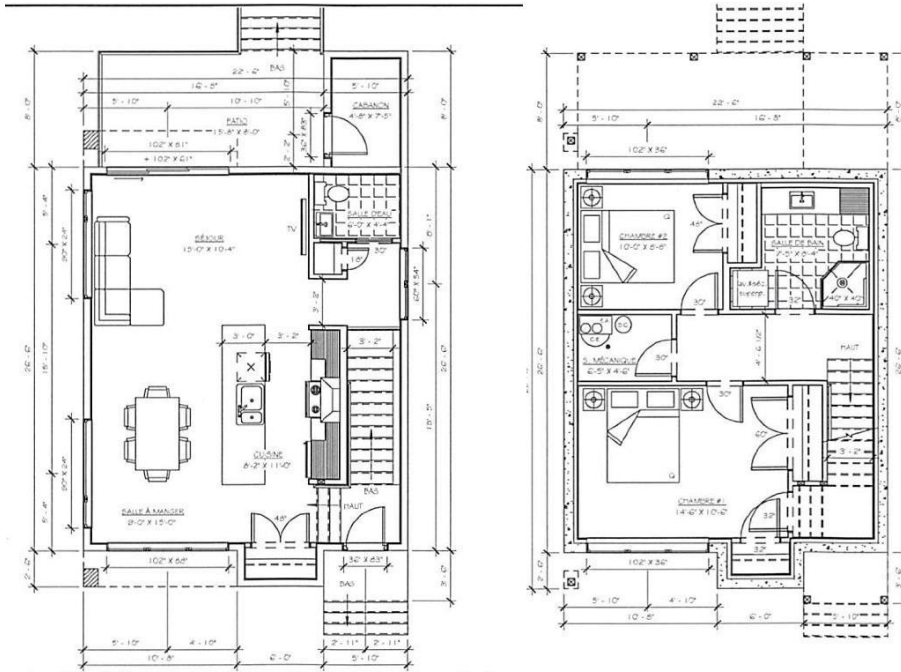

Modèle : Lortie LORTIE 1
 Dimensions : 22 pieds x 34 pieds
 Superficie : 625 pieds carrés
 Nombre de chambres : 2

*Avec sous-sol



Modèle : Lortie VARM 1

Dimensions : 27 pieds x 37 pieds

Superficie : 850 pieds carrés

Nombre de chambres : 1



Modèle : Lortie VARM 2

Dimensions : 27 pieds x 47 pieds

Superficie : 1000 pieds carrés

Nombre de chambres : 2

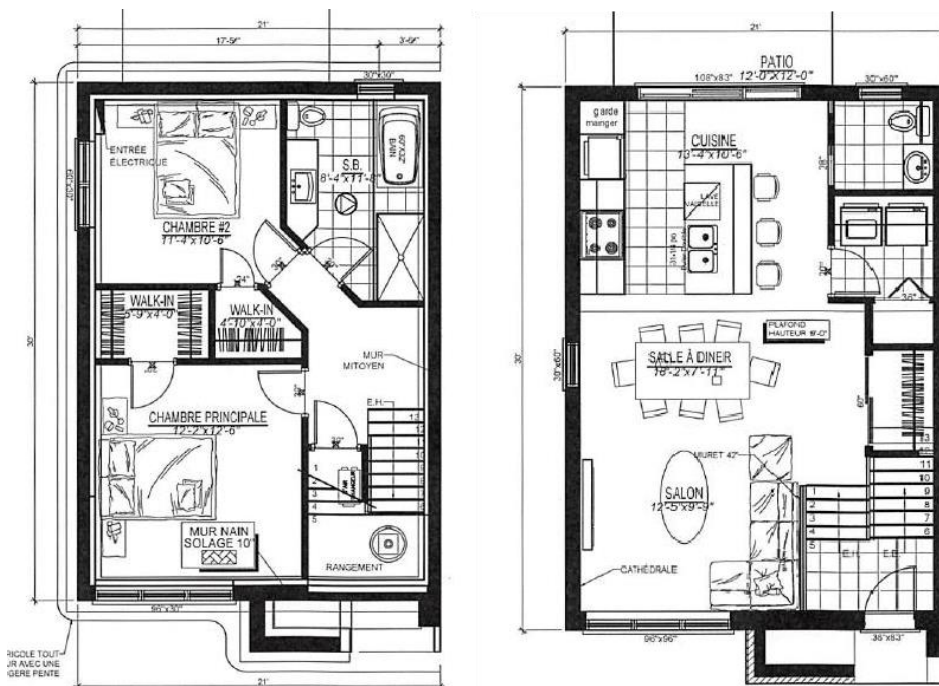

Modèle : App UNIFAMILIALE
 Dimensions : 21 pieds x 30 pieds
 Superficie : 650 pieds carrés
 Nombre de chambres : 2
 * Avec sous-sol



Modèle : Abris pour automobiles

Dimensions : 16 pieds x 24 pieds

Superficie : 384 pieds carrés

Hauteur : 9 pieds

Matériaux : bois traité naturel uniquement (structure et murs) et toit en membrane élastomère soudée

Les côtés fermés seront optionnels. Aucun autre matériau que le bois ne sera toléré pour fermer les côtés.



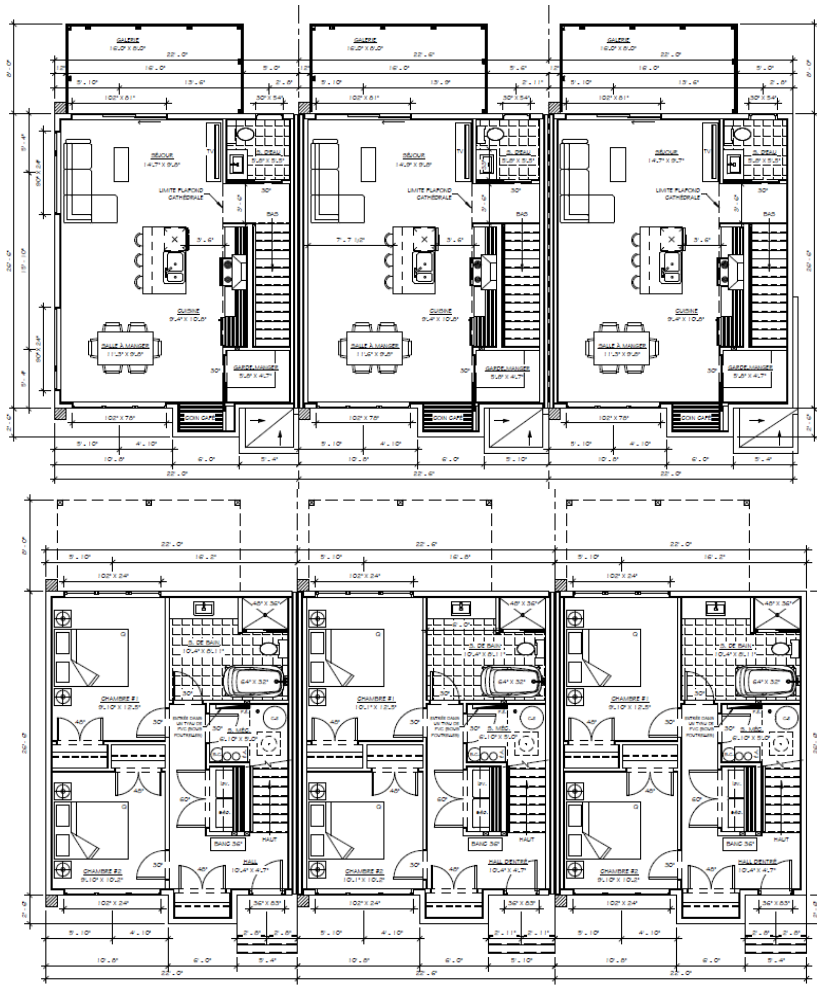

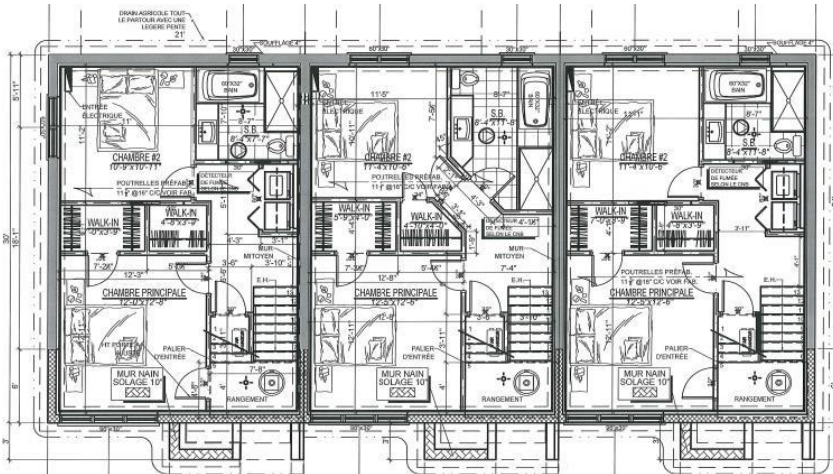
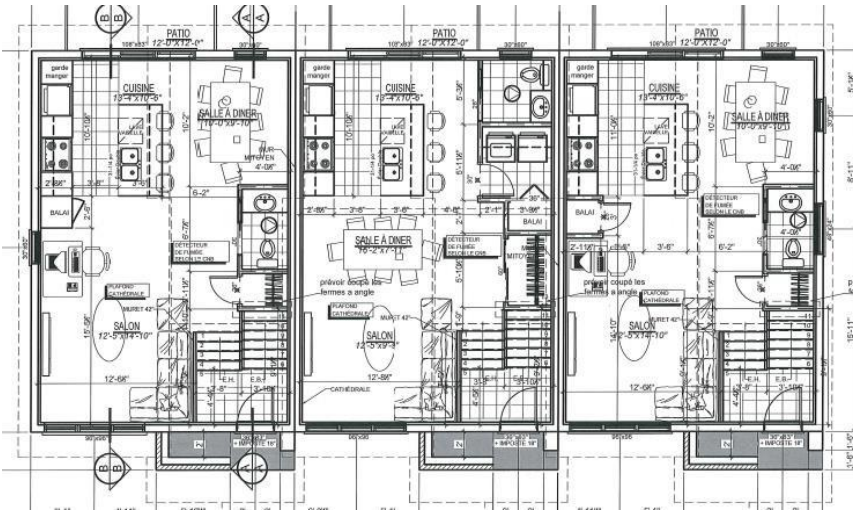

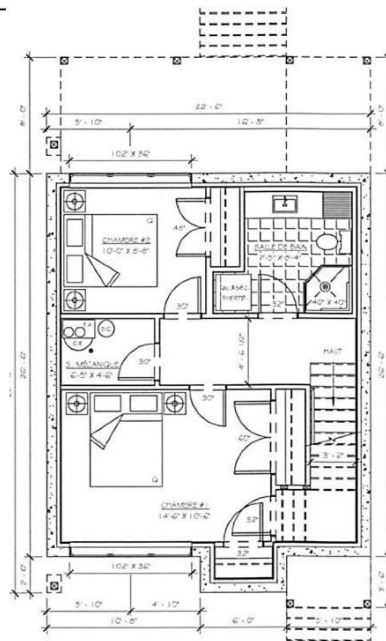
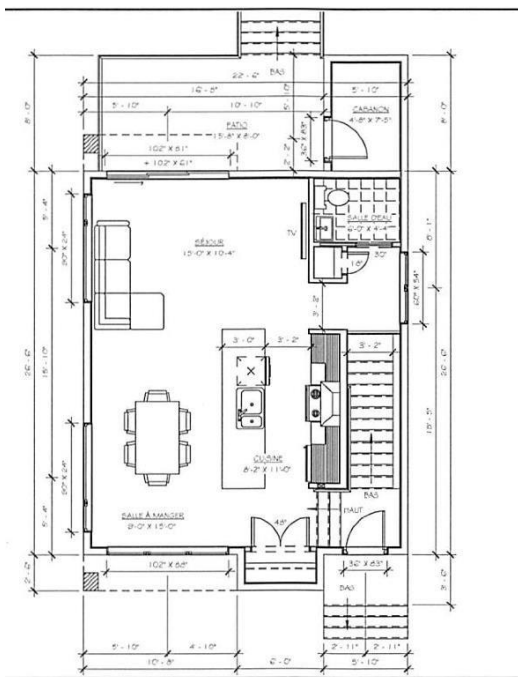

Modèle : LORTIE 1

Dimensions : 22 pieds x 34 pieds

Superficie : 625 pieds carrés

Nombre de chambres : 2



Modèle : App NATURE 1

Dimensions : 20 pieds x 30 pieds

Superficie : 600 pieds carrés

Nombre de chambres : 2



Modèle : App NATURE 2

Dimensions : 20 pieds x 30 pieds

Superficie : 600 pieds carrés

Nombre de chambres : 2

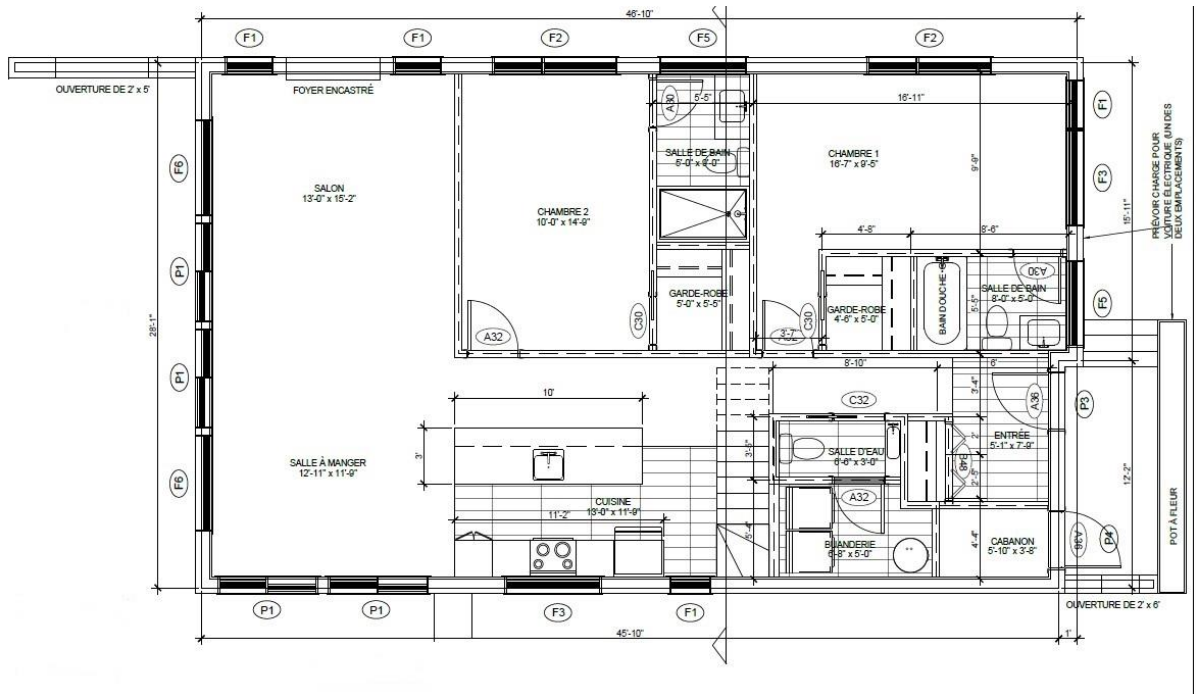

Modèle : Scandinave 1

Dimensions : 45 pieds x 28 pieds

Superficie : 1 348 pieds carrés

Nombre de chambres : 3

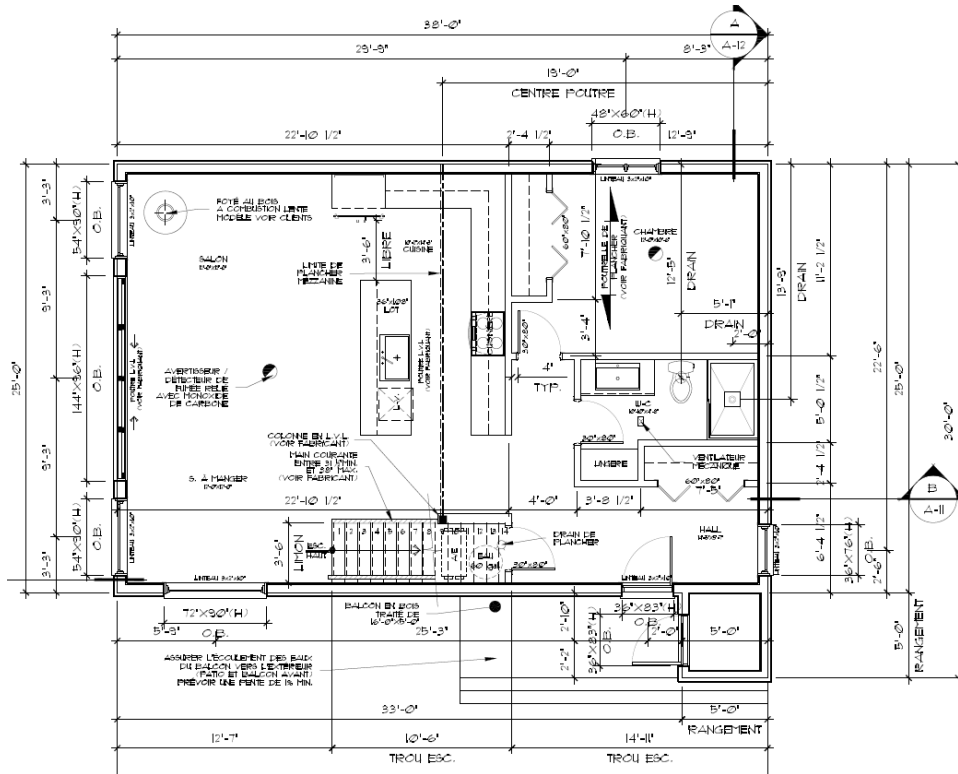

Modèle : Scandinave 2

Dimensions : 25' x 38'

Superficie : 950 pieds carrés

Nombre de chambres : 2

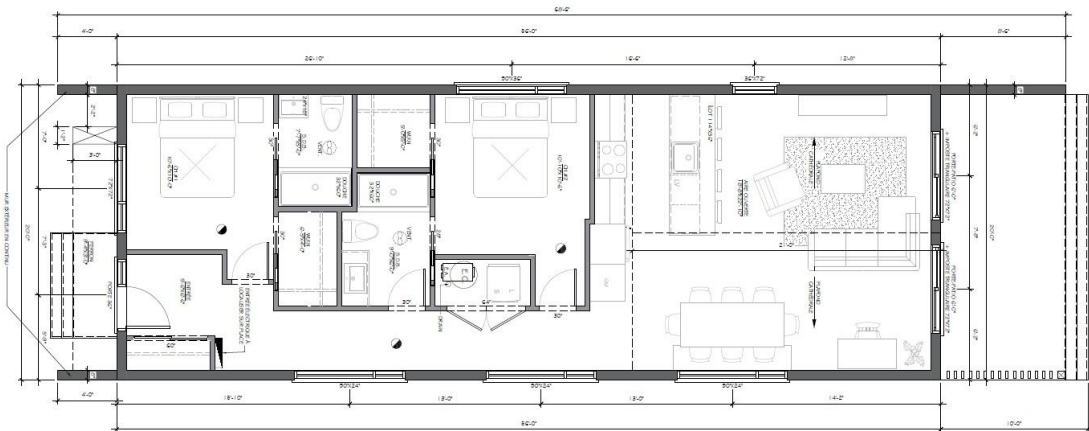

Modèle : Quatuor 2

Dimensions : 56 x 20 pieds carrés

Superficie : 1 120 pieds carrés

Nombre de chambres : 2



Modèle : Hedda

Dimensions : 24 x 28 pieds carrés

Superficie : 672 pieds carrés

Nombre de chambres : 2

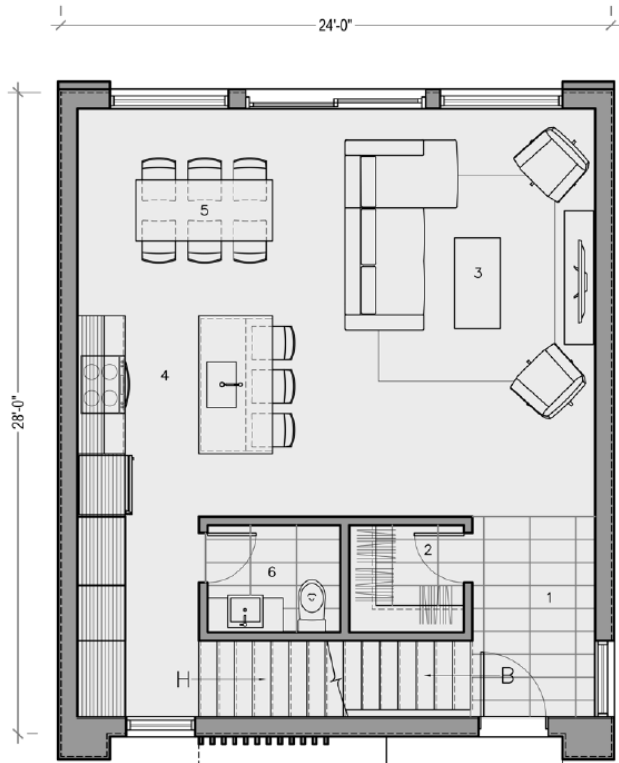

PLAN D'AMÉNAGEMENT - REZ-DE-CHAUSSÉE



PLAN D'AMÉNAGEMENT - ÉTAGE